朝鮮日報

十三日夕刊八面
發行人 申錫雨
編輯人 [illegible]光烈
印刷人 李容九
發行所 朝鮮日報社

社說

合理하게보라

一

地位의變動이잇고 力의擴張이업서진곳에 紛糾가생기는것은 何等도必然한일이다 사람은利己的動物이라 利害의問題로對立的인關係가 나타낫슬때 自己에게 有利하도록 事態를보고 解釋하는것이常態이지마는 그것도程度問題이지 항상先入主의偏見을가지는것은 不祥事를擴大식히는根本이되는것이다 그럼으로 非常한일에處할때마다 되도록冷靜에돌아와서 合理하게事態를보는것이 紛糾를푸는 捷徑이오 秘訣이된다 朝鮮現下의諸問題에關하야 이것김이다

二

釜山의 朝鮮紡織罷業事件은 作日本側에서 許諾한바잇섯다 職工側의要求가 大體로 經濟的見地에依한바이어서 아모不穩을意味함이업섯고 朝鮮人과日本人職工의 差別待遇를撤廢키를要求한바잇스나 이는經濟的見地에서 또當然한일일것이다 其他의待遇改善의 諸條件에關하야는 工場側과職工側의 相互의折衝으로 그解決을求함이 正常的인方法이니 처음부터蒼皇하야 그廢業을물에미초는것은 脫線이다 하물며그들의行動이 穩健을缺한바도업는터에 警察權의發動으로 檢束差押을 斷行하는것은 그들의편으로보더라도 오히려事態를惡化케하는外에 아모效果가업슬것이다

三

思想團體가 그背後에잇다고 이러케主張하는것은 이런때에 例外업시듯게되는말이다 첫재남의말을듯지아니하면 自己自身들로서는 아모感情도 利害觀도업스리라고보려는것이 안되엿다 먼저 그根因이업다하면 무얼하려自己自身들에게 맨먼저無觀한苦辭을 가저오는 非常한態度에불것인가? 이러한것은어떠한政治的事件이發生할때 반듯이 第三國의背後의策動이잇는것가티 速斷하고推하는것과 同根異枝로나오는 그릇된생각이다、무슨事件이잇슬때 먼저그對手가 同一한사람인것을 생각하라 그의理由에잇서서는 貧富의差等은 잇슬것이必然하나自己네의感情과 利害에는 人間的으로 울죽이는 自然의理由이 當然히잇슬것을 누가否認할것인가? 사람은感情도잇고 또利害觀에依한 自衛的運動이잇스리라고보는것은 合理하다 그러다만어느편의使嗾에뎡들어서하엿스리니하는것은 合理한것이아니다

四

合理하게보는것과한가지 合理하게 處斷하는것이 必要한것이다 警察은 社會의安寧을직히는責任을가젓다한다 職工對工場主의 經濟的問題에잇서서 미리부터警察力을 使用함도 失當하다하겟거든 하물며在鄕軍人과 靑年團을 出動케한다는것은무슨일일가? 在鄕軍人과靑年團이 아모警察權을가지지아니하엿다는것은 一般이아는바이다 어떠한 法律이 不備하고 警察이 素質하여진도 騷擾의外觀에가잇는 居留民團의心理로서 朝鮮에對하는것은當局으로서는 한번다시 생각할必要가잇슬줄밋는다

日本의七割要求에 英國側은依然難色
主力艦問題만은順調
◇三次會見이注目處

(倫敦十一日發) 日本全權과 英國首相『맥도날드』氏와의間에 進行中인日英의交涉은드되여高潮에達하려는中이다 二日間의交涉經過에依하면交涉焦點은 一萬噸巡洋艦及主力艦問題에集中되여英國側은潮期以上日本의一萬噸巡洋艦七割要求에는强硬한反對意見을把持하고잇는模樣으로 日本이對米七割을要求한다면英國과의比較에잇서서의差異가업게될은英國의가장두려워하는바이다 그럼으로一萬噸巡洋艦問題에關한日英의折衝은日米交涉에比하야 一層困難이잇고 主力艦의艦型縮小、艦齡延長、建造年度延長의主義에對하야서는兩者間에어그러진具體案에對하야十三日日本側으로부터提案할터인데 此問題에對하야서는日英間에어떠한妥協點을發見케될는지도모르는바가장緊要한七割問題는어느程度의諒解에到達할수잇슬는지 十三日의會見에잇서此問題의將來는매우注目되더라

主力艦制限을 英國各新聞强調

(倫敦十二日發) 五國軍縮會議도旬日에切迫하야軍縮氣分이漸次濃厚하게되엿는데有力한諸新聞이主力艦制限을主張하야一般이此를理論上當然하다고하는空氣가釀成되고잇슴은 注目할일이다 本日의『와데ー•타임스』及『옵사버ー』誌는主力艦에對하야斷然한制限을取치하지안는以上軍縮會議의財政上意義가업슬뿐아니라世界各國民의心理狀態를變更할수업다는것을說하야 全艦建造를半減하야써幾年後에全廢하라고說하고잇더라

潛艦頓數制限 佛國은反對
六百噸에限定하자는 英國側提議에對하야

(巴里十一日發) 英國側으로부터佛蘭西側에對하야提出된潛水艦은全部防禦用으로 하야最大六百噸에限定할것이라는動議에對하야佛蘭西海軍專門家는 모든潛水艦은防禦用이것이고 로頓數를制限할것은아니라고主張하야提議를拒絶하얏다 佛蘭西는近世界最大의潛水艦(三二〇〇噸)을完成시키는中인바佛專門家는水雷敷設潛水艦으로하더라도七百六十噸이絶對必要한同時에佛蘭西新造에千五百噸潛水艦도一千噸에出動할수잇슬뿐으로防禦用에잇친다 巡洋艦에隨陪하야本國殖民地間의交通을保護함에는반드시大型潛水艦을要한다더라

佛伊間問題는 本會議서解決될터
◇…米全權側의觀測

(桑지외싱돈十日發) 兩國全權은佛伊海軍交涉에意見一致를보게된다하드라도米國의立場及見解에는影響이미치지안흘터이오그우에本會議에서解決되리라고보고잇더라

軍縮問題로 英、佛外相協議

(巴里十一日發) 佛蘭西外相『쁘리앙』氏는本日英外相『헨더슨』氏의訪問을밧고駐佛英大使『타이렐』卿을通하야五國軍縮會議에對한協議를하얏다그우에『쁘리앙』外相은今夕에『헨더슨』外相은十二日에쩨네바로出發할터이더라

重光總領事 代理公使後任

(北平十三日發) 堀內代理公使의米國新任期는二月中에될터로그뒤는重光上海總領事가代理公使로國民政府와의外交交涉에當케되며北平公使館의主力은上海로옴기어事實上의公使館南遷으로英國에一步를압서列國의最初가되게되엿는바다만英國과는此間에相當한諒解가잇서거의同一步調를取하리라고보이더라

日中條約交涉 二月末開始
宋氏는關稅交涉提議
小幡公使問題도緩和

(北平十二日發) 重光上海總領事의代理公使任命決定은小幡公使承認問題紛糾의 結果日本이準備한 通商條約改訂交涉을遲延시키고中國側은治外法權撤廢、關稅自主、租界回收、鐵道駐屯軍撤廢等을主張할뿐外라大問題를提起하야外交問題에이以上더日中間의外交停止狀態를繼續함은甚히不利하다는데서小幡公使問題는中國의內政關係도잇서그리性急히强迫치안코爲先焦眉의急인條約交涉開始의應急策에서나온것이다 二月末에는重光代理公使와王外交部長間에交涉이開始될模樣이더라

(東京電) 國民政府財政部長宋子文氏로부터小幡公使承認問題를一時떠나日中關稅交涉을開始하고십다고提議케된바此關의聯繫과同時에國民政府側의承認가避困케되고또國民政府는列國의주는首의儀禮的承認도一個日本의實質的承認을못하는것을알어小幡問題에對하야서도매우緩和되여一部에는小幡氏가前土耳其大使업무로大使昇格에도조흐리라는說이잇서關稅交涉과前後하야小幡氏承認의希望도보임으로이저關稅交涉을拒否하야關係를惡化시김은不可하도고關稅交涉과同時에小幡承認을빈다면다시繼續하야日中條約改訂에드러가도조타고하기로決定되엿더라

地方稅 改正案
省議로決하야 委員會에附議

(東京電) 新地租法에따르는地方稅改正에關한大藏、內務兩省의協議會는十一日午前十時부터大藏省內에서開催된바協議結果는大體左와如히意見의一致를보앗슴으로來十六日地租改正委員會에附議할터이더라

◇地租附加稅改正案

一、府縣稅附加稅는國稅一圓에對하야七十一錢을限度로함
一、市町村附加稅는國稅一圓에對하야五十七錢을限度로함
一、地租를賃貸價格으로하여로하야附加稅制限을지나은制限을지나
一、附加稅額이激減하는地方은現在以上으로도課稅할수잇슴
一、右制限에超過하는附加稅課稅는大藏、內務兩大臣의許可를要함

法權撤廢辦法 實施期問題
英、中意見相違
◇十一日交涉의顚末

(北平十二日發) 中國側報道에依하면十一日의英、中交涉에잇서『람푸손』公使는治外法權의漸進的撤廢辦法의實施期는五年後로하고그때까지는現狀을維持할것이라고主張한바王正廷氏는實施辦法公布와同時에卽時實施를要求하야서로헤여지고말엇다 實際에잇서英、中間의主張은接近하는바와相異하야相當한隔離이잇서一致點의發見은容易치안흐리라고한다 그우에『람푸손』公使는十三日南京發香港에赴하야二週間後歸來하야二十七日頃第四次交涉을開始할터이라더라

財界攪亂을主로 內閣倒壞와金騙取
陰謀中心은前某大官의秘書等
不穩文書事件의內容

(東京電) 金解禁에直面하야財界攪亂을計劃하야不穩文書를印刷配布한陰謀事件에對하야서는警視廳에서極力調査한結果十二日朝에일으러關係者의거의全部를檢擧하는 同時에陰謀를計劃한者는前內閣時代의某大官秘書와其他로事件의內容은財界攪亂、內閣倒壞의意味도包含하얏지만主로金騙取主義의陰謀로보이다그러나右印刷物配布外에要한費用은一萬餘圓이넘어그軍資金提供者를探索코저苦心中인模樣이더라

(東京電) 不穩文書撒布한陰謀事件의主謀者의하나인麴町區富士見町二의七川崎忠志는逃走中으로十二日午後五時市內某處에서逮捕하얏더라

004487

金解禁後對策으로 各無產黨積極運動
『生活權擁護』의大題目을들고 日本大衆黨이第一聲

(東京電) 各無產政黨에서는政府가金解禁을聲明한以來解禁의結果로無產階級이맛게될經濟的脅威에對하야何等具體的對策을講究치안은點을攻擊해오든터인데드되여解禁이實施되엿슴으로今後는失業防止減稅等의要求를걸고各方面에運動을이르키기로되엿다이에無產政黨側의金解禁에對한意見을綜合해보건데

(一) 政府와및與黨側에서는金解禁을不景氣回復의政策인것처럼宣傳하고잇지만金解禁聲明以後不景氣는더욱甚刻化하야關西方面에서는紡績組合關係의有力한工場으로閉鎖된것이約三十處이요閉鎖에瀕한工場도相當한多數에達하얏다此一事로보드래도金解禁이無產者에맛치는影響이얼마나深大한것은짐작할수잇다

(二) 解禁前後로政府는產業合理化를實行코저하는中이나單純한合理化는產業整理에依한失業者를增加시키고또中小商工業者를壓倒케하야利益을보게되기는大企業家뿐이다

(三) 解禁後의不景氣對策으로는우선減稅를斷行하야下層階級의負擔을輕減하고다시中小商工業者의保護制度를確立할것임에不拘하고政府는此方面에對하야抽象的對策을主唱하얏슬뿐이요何等具體的誠意를보이지안는다今日의解禁은要컨대大企業家保護를爲하야하는것이다

라는三點에잇다以上과가튼見解로부터實際運動에잇서서는우선日本大衆黨에서金解禁의十一日을期하야生活權擁護데이를主催케되엿스니『生活權을擁護하라! 放心하지말라! 監視하라!』라는大題目下에『金解禁은必要하다! 經濟的健康回復을爲하야! 그러나此手段이失業 賃銀引下 小商人의破滅等을代價로하야서는안된다 金解禁은贊成이다! 그러나金融資本擁護에는反對하다! 不景氣는永久的이다! 失業者는넘치고 餘地는업다!』라고하야賃銀引下絶對反對! 失業絶對反對! 家賃三割引下要求! 電車、汽車賃、瓦斯、電燈料引下要求! 一般物價低減要求! 不景氣排除! 就職救濟! 徹底的社會政策確立! 等의標語를걸고宣傳비라約十萬枚를全國에一齊히配布케되엿더라

民政黨候補 三百名內外
議會解散의時期는 形勢보아措處할터

(東京電) 政府及與黨에서는議會解散은今後로鋭意되는것을期하야近近閣議를開한後慎重研究키로하고近近與黨幹部와黨出身閣僚가首相官邸에서協議할터인바首相部의意嚮은『定하여로나가다면二十一日施政方針演說後二又는二十二日外지延期하야劈頭에解散할가하는두가지이나그러나民政黨은政友會의最後까지延期를進行하리라는態度如何에따라解散期日을遲延할가又는多少解散을斷行하든가하는것을瞭望으로如何間擴宜의處置를取할것이다」라고하는中이다 그리하야選擧委員으로서는濱口總裁、安達內相、富田幸次郎、櫻內幸雄四氏가總裁에게指名되얏슨바二十五日頃에는大體公認候補者를全國一齊히發表하고繼續二回三回를發表하야二月五日頃까지終了할豫定이라그우에公認數는어듸外지든지嚴選主義에依하야三百名을限度로할方針이지만優良候補가續出한다면或은三百二十名을公認하야當選率은七割五分乃至八割으로豫想하는터이라 다면必然二百三十四名의過半數를突破하고七十名의新加入을得할것이라하더라

道知事會議 十三日부터開會

朝鮮人事大異動後、新年劈頭의各道知事會議는旣報와如히十三日午前十時三十分부터總督府第一會議室에서開會되엿다兒玉政務總監總裁下에各局部長、官房各課長、遞信、鐵道、專賣各局長、目下部議政府司令官中村朝鮮軍參謀長及關係者各課長等이出席한以外、拓務省으로부터永井四郞書記官이二課長과가치會議에參加하야會議의狀態를視察하는터인데 指示事項의審議에드러간바自治權擴充에關한意見陳述은第一日午後부터第二日에互하야進行될터로會議는特日午前十時半부터開會되며午後三時에閉會키로되엿는데日程은左와如하더라

一月十三日(第一日) 訓示指示及道知事意見陳述
一月十四日(第二日) 道知事意見陳述

對露方針의 協議爲하야
中央政府의命令으로 莫德惠全權急遽南行

(奉天十二日發) 南京政府는奉天當局의對露方針에不拘하고張學良氏에게對하야『對露方針에對하야協議할用務가잇스니全權莫德惠를至急南京에派遣하라』는命令을發하얏슴으로學良氏는哈爾賓에잇는莫德惠氏에게南京行을命令하야莫氏는今明日中에南京에向하야急行하기로되엿더라

今後로行할 經濟的諸政策

(東京電) 十一日로써드되어金解禁이實施된바今後의所謂金解禁에依한日本財界의根本的整理如何는今後政府의施設에企待하는바가만타此際政府는如何한經濟政策으로臨할것인가今日外지의政府側聲明을보면主力을產業合理化에두는것은勿論인바그綱目은左와如하다

▲產業政策—產業合理는金解禁後에잇서가장緊急施設을要하는것이라고하야政府는內閣直屬의臨時產業審議會를設置하고民間當業者를中心으로主要產業에關한企業經營의合理化生產費의低下等에關한施設政策을行하는同時에다시積極的으로產業統制에關한機關을設하야產業組織의根本的變革을行함

▲金融政策—通貨統制及爲替政策을日本銀行에集中하야諸外國과同樣으로名實共히中央銀行의職能을遺憾업시發揮시키어日銀의制度도今後徐徐히改善을加하고또不動產金融中小商工業者金融政策에關하야서도積極的施設을行함

▲國際貸借改善—船舶金融及輸出保險制度의改善에依하야國際貸借의改善을圖謀하는同時에他方拓殖金融의途를開하고海外에잇서日本產業의發展을圖謀함

▲關稅政策—紡織綿『시멘트』鐵、銅管等의關稅引下를斷行하야金解禁後의產業合理化의一手段으로함但將來에잇서主要產業中諸外國產業과競爭에견듸기어려운것이잇슬時는稅率의引上에依하야適當한保護施設을行함

亂中雜記(一)
南京에서 海生

西山派의活動

國民黨의西分五裂되는데따라서 西山會議派의活動은 近日에突然猛烈하게되엿다 그들은南에서北에서 上海로上海로모혀드러法租界를根據地로하고宣言을내다 通電을친다 한참부산하게춤을추고잇다 그派의主要人物인謝持、居正、覃振、鄒魯等이 政治舞臺에서失脚한以後로團結力조차解弛하야 暗中活動이란것도 오래동안微弱하얏든것인데 宋哲元 張發奎等이反蔣의旗를고추세는同時에 그들은時哉時哉일허서는아니되겟다하고 大活動을開始하얏다 그러나領袖한분을모서야할터에 뎡한어문어밥셔서 무릅을닷대고議論한다가 謝持 鄒魯두사람이 香港으로가서物色하는차인데 여마춤許崇智도香港에잇서서活動中이엿다 許氏는本來左派는아니나 汪精衛가다시出風頭하는이번게에 護國軍第一路總司令이된다 그가李宗仁에게찝흥을밟히고거우히失意中에잇섯는데그것을본許氏鄒氏는三寸舌의재간을부리어면못굴나마신을신엇다 그리하야許氏는억개가으쓱하면서西山會議派의領袖노릇을하는것이總司令보다深光이겟다하고얼는許諾을하는同時에上海로달려왓다

×

許氏가上海로온뒤에 諸葛亮이陳兵初用兵하든第一着에효과을보히려하든데 그것은各地方의土匪와失意한小軍閥을聯絡하야 蔣主席의後方을破壞하려는計劃이엿다 이와가튼計劃을세우고活動을시작한지 不過한달동안에 聯絡을매진各方의軍力이萬餘名에達하게되고 그中에는飽颱 余亞城의附部隊의勢力이가장큰것이엿다 그리하야石友三이浦口에서 擧事한後當州 宜興間의軍艦이 이러난일과 南京 上海間의鐵道를뭇번이나 破壞한일과 上海北火車站을襲擊한일과 滬杭鐵道의資渡鐵橋를破壞한일과 乃至南翔 嘉定間에이러난騷擾이모다西山派計劃의策動인데 아즉도力量이薄弱하야 重大한影響을 이르키지는못하얏스나 南京政府로하여금 高枕安眠을못하게하는것은事實이다

× × ×

그런데 그들의暴動計劃은江蘇에만限한것이아니오 浙江에까지미치게하려하엿다 暴動範圍를이러케擴張하게된것은 蔣介石 周鳳岐두사람이參加한意思를表示한外닭이오 蔣周兩氏는浙江省에서相當한勢力을 가진有力한人物이기때문이다 그러하야 一擧에杭州를襲取하려다가 計劃이成熟하기前에 偵諜의機微가새어 南京政府는周鳳岐逮捕令을나리고 上海市黨部는蔣介石逮捕의決議를하엿다 그러고 南京으로同時에 汪精衛一派와許崇智 謝持 鄒魯等의逮捕를 決議하엿는데 一派가 인는도합석하지안흐무나라 依然히上海에잇서서 中國國民黨中央臨時常務委員會를組織하고 通電、宣言을發表하야正式으로對蔣을 宣佈하는同時에胡漢民 譚延闓 孫科等諸氏에게는懸賞電을發하고 一面으로擁護關係를遂行하야 積極的으로宣傳에努力하고잇는데 그結果가엇더케되리라는것은 아즉다시적어보려하고 여기에는周鳳岐의計劃이드러나게된顚末이나쓰려한다

×

現在國民政府가統一을내세우고 中央을내세워 天下를號令하려하지마는 實狀 統治區域은江蘇 浙江二省밧게업는형이오 二省中에도富力이크고미듬이잇는곳은 浙江省이다 그리하야 蔣陳의戰爭이이러난後 浙江省에서 벌서五百萬元이나는軍費를調達하고잇다 財源이이만큼豐富한데따라서 西山派의杭州襲擊計劃이 더욱이急하게되엇고 杭州에서擧事만하면武林에서도響應할뜻이외저成立하엿섯는데 지난十二日새벽에杭州公安局에서는密告를밧고 卽刻에警戒隊를풀어蔡官巷十九號를包圍하야 王湘泉等다섯사람을逮捕한結果 비로소王湘泉은卽杭州襲擊의先頭司令인것이判明되고 아울러王湘泉의直屬長官은前敵總指揮王玉生인것과總主謀者는 前浙江省軍事總長周鳳岐인것이 口供으로드러낫는데 周鳳岐 王玉生은감쪽가티避身하엿고 護黨救國軍浙軍總司令周鳳岐의委任狀과暴動計劃書가押收되엿는데 計劃의大要는

(一) 各要人의公館을襲擊할일
(二) 市公安局을占領할일
(三) 保安隊의軍機를沒收할일

等이씌여잇섯다 그리하야 浙江省政府 主席張靜江으로부터南京政府에警報를보내자 한울이낫다고뛰는蔣主席은淞滬警備司令熊式輝에게 嚴令을나리어上海에잇는周氏의집을包圍하엿스나 周氏는이미逃亡하였다니지라 一張의逮捕令만도라다니게되엿다

濱口首相의 施政方針
演說의要旨

(東京電) 休會뒤난後議會劈頭에서濱口首相이試할施政方針演說은解散斷行을決意한政府로서從來의滿形을蓄富히하야國民에게對하야政府의信念을具體的政策을示하야野黨에對한挑戰狀이라代身하려는方針으로外交、財政、軍縮、其他에外種種諮議한結果大體의草案이成立되엇슴으로鈴木翰長의手許에서起草하야推敲中인데十七日閣議에附議決定後十八日閣議首相이靑山御所로參候하야右施政演說內容을上奏하기로되엇는바그主要項目은大體左와如한것이여더라

一、外交問題
(가)對中外交 國民政府內訌、露中紛爭의經過、日本의對中根本的態度、日中通商條約改訂其他重大案件에關한交涉方針
(나)海軍軍縮問題 軍縮會議招請狀을受한以來의經過、二十一日此歷史的大會議의意義와및將來日本의軍縮에對한根本的態度

二、豫算編成方針
(가)四年度實行豫算의編成方針
(나)五年度豫算編成의繼續方針
(다)地方財政緊縮命令

三、金解禁問題
(가)準備對策
(나)解禁時期의豫告
(다)其後의準備經過
(라)解禁實施期一月十一日의到來
(마)其後의財界推移

四、金解禁後의新政策
(가)產業政策과臨時產業審議會의設置
(나)金融政策
(다)社會政策的施設

五、政界의淨化와選擧革正審議會의設置

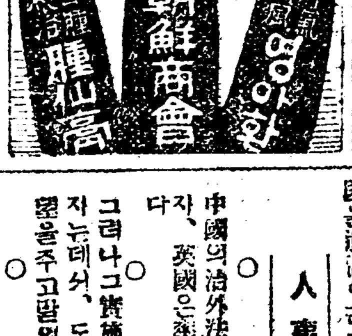

滿鐵改革會議 十四日부터開會

(東京電) 滿鐵改革에關한重要會議는十四日午後四時부터首相官邸에서濱口首相以下幣原、松田、宇垣、井上各大臣과仙石總裁等이參集하야外交權拋棄其他에對하야審議할터인바此에對하야拓務省首腦部側에서는仙石總裁로부터此等諸問題에關한具體的方針을提示치안흠에不拘하고何等右에對한態度를決定케는못되엿스나

滿鐵附屬地의行政權을關東廳에移管할것 에對하야서는全然히中國側의猜疑心을더하게하는터임으로驟率히決定은할수업다고하얏스며

滿鐵外交權拋棄 는滿鐵이實質上鐵道問題其他에關한外交를掌理하고잇지만種種弊害가잇슴으로外交를正道로復歸시키는見地에서도此事는當然하다고한後

滿鐵職制改革 에對하야서는重役에게各部를擔當시켜責任을다하게할意義잇는改正이라고하고잇스나

滿鐵從來會社의整理 에對하야서는仙石總裁는成績不良인傍系會社를整理한다고하는模樣이지만滿鐵의完全한支配下에잇는것은三四社로其他二十四社는滿鐵의單純한投資會社에不過하야마음대로整合할수업다仙石總裁의意向으로此會社의株를賣却할이조려고하는中이나不景氣의今日果然整理할수잇슬가疑問으로結局成績조흔會社의株는팔지게되고不良會社의株는팔지못하게되는것임으로此仙石總裁의態度를非常識的無謀한專橫이라고그手段을遺憾이라고하더라

人事消息

○中國의治外法權撤廢問題가나다、英國은率先하야달려들엇다
○그러나그實施를五個年後로하자는데서、도리어中國側에失望을주고말엇다
○『勞働』黨內閣으로서도『老黨』과못다르다
○滿洲에서는米人宣敎師가、朝鮮人敎員을따리고
○平壤에서는日本人巡査가、朝鮮婦女를毆打하야、落胎外지시키엇다
○巡査의打罰은아야、그다지새삼스러운일이안이라하려니와 宣敎師로서의打人은『이외쌈을처거든바른뺨을내밀다』는그들의法典의違行
○何如른地獄을공진天堂의무리로군!

資本金 貳百萬圓也
積立金 六拾九萬圓也
京城府南大門通一丁目一番地
株式會社 韓一銀行
電話長光化門三五〇番
振替口座京城五五五八番
頭取 閔大植
支店所在地 (京城)南大門、東大門、西大門、(地方)江景、群山、元山、咸興

登錄商標
萬世 만세
신무고진길
京城東大門外新設里一三一
萬世고무工業所
(振替京城一〇六三一)(電話光二五八番)
所主 金岩
總務主任 [illegible]

忠南洪城郡邑內
忠南自動車部
溫陽—溫泉—泰安間
溫泉—水東間
水東—鏡岩間
東—新場里間

縣賞詩募集
詩題 七月田家(押)田眠年
投稿所 通川郡松田里
投稿期限 昭和五年陰一月六日
詩箋 朝鮮白紙不拘
賞品
一等一人 金八十圓
二等二人 金四十圓
三等十人 金四十圓
四等十八人 金二十圓
五等四十人 金十圓
江原道通川郡 詠松田里 吟社長 鄭[illegible]白

男女防疫ゴム
本邦唯一精良品
サック
別選 一打二圓 特選 一打三圓
[illegible]
大阪支店 西區新町通一丁目三
東京銀座新肴町八 丁子堂

急告
昨十三日부터 仁川、江華間出發時間을流氷으로말미암아 每日定期時間보다『一時間半前』에出發키로하엿슴니다
昭和五年一月十三日
森信汽船株式會社 仁川支店
電話 一三六番 一〇二番

染料原料專賣
京城府花園町九十七番地
染料原料 高級製品商 食用染料
東華洋行
(振替京城一二四〇五番)(電話本局三九九二番)

淋病界驚異
服用數時間後부터効力이生함
二日內無効時는絶對責任返金
엄의全世界에普及된決定的徹底根治名藥(六〇六號)는新界의權威者獨逸 エールリッヒ 先生께서發明하엿고또昨年에 同氏高弟ベムッ 傅士는淋菌에對하야大特效를有한實로想像外의强大無比한原藥을發明하엿슴니다이醫界的强大無比한原藥에 日本九州帝大名士大家에서證明推奬함에依하야服用數時間後偉大한効力이發生을定하게되고또病症과淋血等은無難히根治되며如何히慢性이라도別로問題가되지안을만큼神奇합니다本藥을運用한지以來多數實驗한바아즉無効하다는批評을듯지못하얏슴니다人間外지도用服하는今日에잇서서此淋藥의完成은當然하다고하겟슴니다何如間百聞이不如一見이오니此病으로苦惱하시는諸氏에서는勿失此機하시고速速히試驗하시오
第一服用하신後効力이無할時는藥價를返還하겟사오니安心하시고服用하시며一日에라도速히全治되시거든其神奇한効果를널리世間病者에게宣傳하시와勸誘하야주시옵기를願합니다
藥價 慢性藥壹圓 急性三圓 送料先金無料代引料別
發賣元 京城府本町四丁目一〇〇
マルミヤ商會

學生動搖와罷業

某種計劃說로 學生村다시嚴戒

◇학교마다경관을배치하고◇ 自動車自轉車外지準備하여 鍾路署의空氣緊張

시내종로서 고등계에서는 의보와주며한 정보를 듯고일요일종 바로이른날인 십삼일 일쯧새벽부터관내의각학생촌(學生村)과 및학교부근(學校附近)을한층더 엄중히 경계하기로 학고비번순사(非番巡査)까지 지권부출동케하야아면 미활동을개시하얏는데종로서 문건에는 만일의경우에출동코저 수대의자동차(自動車)와오-트싸이(ㄹ) 가준비되어잇는바 한편경과도 경찰부의삼륜자전거계주임(三輪自轉車係主任) 이하전계원이응원하고종로서와련합활동하는등 이로 인하야북촌일대의 공기는 임시자못삼엄한바가잇섯는데그마경관대외지출동경계중이더라

徽文高普生徒도 白紙答案을一齊提出

◇이소문을들은종로서에서 數十警官出動警戒

시내원동(苑洞)에잇는사립휘문고등보통학교(私立徽文高等普通學校)에서는 그동안밀리엇든 데이학기시험(第二學期試驗)을 십삼일부터 시행 하기로하야데삼 사 오학년의세학급은십삼일 오전아홉시반부터 데일 이학년의 두학급은 동일오후한시부터 시험을 보게되엇는데 예정과가티 이날오전아홉시 삼십분에 시험장(試驗場)에들어온데삼사학년의 삼백여명 학생들은교실에들어오자마자 즉시 일제히백지답안(白紙答案)을제출하고시험을거부(拒否)함으로이를본학교당국에서는 곳 무슨까닭에시험을거부하는●고그연유를무름으매 학생측에서는 도모지아모말도아니하고 다만 얼마동안만 시험을 연긔하여 달라는뜻을말함으로 학교당국에서는 사태를 중대시하고 즉시긴급직원회를 개최하야 그대책을 강구케되엇는데 벌서이소문을 탐지한소관 종로서고등계에서는삼십여명의 정사복경관이 현장에 달려와서 학교의 주위를 철통가티경계하야 일시는 비상히공긔가긴장되엿섯다

試驗應試期日 七日間을延期

학교에서학생심정량해로 一段落을告하게된듯

별항과가티 시험을 거부하야백지답안(白紙答案)을케출안케하급의시험과목(試驗科目)을물것가트면 ▲第三學年英語文法▲第四學年英語讀本▲第五學年國語漢文 이엇섯다는데 의외에 학생들로부터 시험의 거부를당한 학교당국에서는 즉시 직원회의를 개최한결과 우선 학생측의요구를들어주는것이 현명한 책이라하야 십삼일부터 일주일동안연긔를하야 오는이십일부터 다시 시험을 시행할것을 언명하야전긔세학급의 학생과 오후에시험을치를일이 학년의 전교학생은 동일정오경에 뿔뿔이 집으로도

◇다시벌려진경계의철성 (십삼일안국동에서)

더지를 안코 표면상우선일단락을고하게되엇더라

六名에게 無期停學

십삼일에 학교발표

십삼일부터 다시개교한 송도고등보통학교(松都高普)에서는금번사건의주모자로인하는다음의 여섯명학생에게 무긔정학(無期停學)의처분을 발표하엿다더라

▲姜洛哲▲吳百稔▲李明元▲朴池華▲鄭俊鎬▲金桂洙

高知市에 不穩文書

계급투쟁을 고조하엿다

일본고지시(高知市)에는작년(昨年)에우편국(郵便局)로작게멘트고등학교(高等學校)등에사우차례나불온문서(不穩文書)를산포한일이잇서 고지경찰서에서 대활동을개시한결과그범인은 고지시포정정축촌데(高知市戶町竹村俊) 외다섯명으로권부고지고등학교의학생으로 그룹은문서의내용은학생들의사회사상(社會思想)을선동하야계급투쟁(階級鬪爭)을고창한것이라더라(고지던보)

開城兩學校開校

네명만남고석방되어 警察警戒中에 四名만嚴重取調

학생들의 시위운동으로 삼일간 휴교중이든 개성호수돈 녀학교(開城 好壽敦女學校)와 송도고등보통학교(松都高等普通學校)의두학교는 예정대로 십삼일오전아홉시반부터 다시수업을 개시하게되엇는데 이날의 경찰당국의경계는 여전히 삼엄하야무시무시한바가 잇섯스며 경찰에 검속되엇든 학생은 그동안전부 석방되고 송도고보의 ▲吳百稔 ▲李明元 ▲裴榮鎬 ▲朴永華 의네명학생은 여전히 개성서에 류치되어 방금취조를 밧는중이라더라

咸南公職者間에도 盟休問題로論戰

함흥고보교당국의처치를 비난한사람과반대측론전

지난오일밤 함경남도청구락부(咸鏡南道廳俱樂部)에는신임참여관장석원(新參與官張錫元)군이 각방면의 공직자(公職者)유지제씨를 초대한 신임인사의면회가 배설되엇는데 석상에서주인공장군은 일장의 부임인사를 진술한후에 다시부연하야 얼마전발생한함흥고등보통학교학생사건(咸興高普學生事件)에대하야 만일학부형이나 학생이오해를가졋거든 잘생해를 식혀서 오는팔일개학일에는 일제히등교하도록 노력하여 달라고 부탁비슷한 훈시를나리자 석상모씨는 곳분연한 태도로 장군을불러세우고 『금번함흥고등보통학교 학생사건에대하야학교당국에서는 미리부터 학생간에 모종의계획이잇섯슴을 알엇슴에 불구하고다른학교와가티 휴학(休學)을 식히든가하면 가타적의한 방법을 강구하지안코 계획을 실행한다는그날에 조조부터 학교주위에는경관으로도경을엇고 교실마다 형사(刑事)를 잠복식혀스며 또문전에는 검속자를 운반할자동차를 삼사대씩준비케하엿슴은 학생을죄인을 만드는심사에 지나지못한것이다 그리고 사건이발생한후에학부형을불러다가금번사건에대하야학교당국에는조금도잘못이라는도장까지바덧다고하니 이것은학교당국이책임을회피하려는교묘한 수단에 불과하지안느냐』하고 크게학교당국과감독관청을공격하기시작하야장내의 공긔는비상히긴장하야주인공인 장군도 엇지할바를몰라 주저주저하든차에관선도평의원모군이 『귀하 붐은과격한말을하야장내를 문란케하는자를 누가이자리에 참석케하엿느냐』하며앗가질문한사람을공격하는 체하며 주정(酒酊)을하야 그리로의 진행을방해하려고 하자 설왕설래로 두사람사이에 싸홈이일엇는바 주정하든친구는 이싸홈을할는도는호시 외 도의사에게도 공언한 듣집을걸어가지고 결국 모의사와는 격투까지일어서 연회장은 드되어 수라장으로화한일며 희활극이연출되엇는데 더욱수수운것은 그자리에 모인 친구들은 어느누가 그다지원흥난배일가(排日家)가 잇슬혹하지도안흔데 피차에 싸홈하는판에 『네가××이다』 『너는 총독부의×다』 하며서로 욕설을퍼붓든 광경은 보기어려운 희활극이엇다고래 함흥시내에는 큰이야기 써리가 되어잇다더라(함흥)

馬山商校서도 示威運動이發覺

◇주모자를검거、파격문압수 警察이各校附近嚴戒

마산공립상업학교(馬山公立商業學校) 학생들은십삼일에시위운동을 하려고비밀리에계획중 십이일밤에 경찰에탐지되어 주모자로인정되는 동교삼년생세명이검거되는동시에다수한격문(檄文)이압수되엇다는데이사건이잇슨다음경찰당국은 더욱신중을밝혀 보음게하야 가지고각학교부근을 철통가티경계중이라더라(마산지국전보)

釜山第二商校生 示威行列을劃策

미리발각되어못하엿다

부산데이상업학교(釜山第二商業學校)의팔십여명학생들은십삼일오전열시경에시가디로시위행렬(示威行列)을 하려다가 계획이미연에 발각되어 수행치못하엿다는데동교데삼년과데사학년생들도 십삼일오전부터 동요되는긔세가보임으로학교당국자와경관들은방금학교안에서권고학생들을음어중취조중이라더라(부산전보)

三四學年도動搖

釜山女高動搖

경찰대가학교에출동

부산도립 녀자 고등보통학교(釜山道立女子高等普通學校)도지난 십일일부터 동요될 긔미가보이기 시작하야십삼일에는점차그공긔가 가농후하야첫승으로 학교당국과 경찰당국에서는 학생들의행동을 엄중감시중이라더라 (부산전화)

墜船罪를輕罰하야 間接的產兒制限

◇식량문제에고민하는일본◇ 各方面으로注目되는日本新刑法案(四)

女雇傭人과未成年女姦通嚴罰

일본은고래(古來)로『시마노구니』이라는 지리적(地理的)입장이잇는니만큼 녀자(女子)가 남자보다는 생산상(生產上) 비률(比率)이 만흔것이다 그리하야 일반으로 산아률(產兒率)이 대국적(大局的)인 타국가에비하야만흔것으로구라파(歐羅巴)가튼 나라에서는 미증유의려사적긔록을 남길만큼 인구(人口)가 피들을리게하고 인구(人口)가 감소(減少)하야 독일(獨逸)가튼 국가에서는 국법(國法)으로 산아(產兒)를 장려하엿고 일본에서도 명치유신(明治維新)이후 바야흐로그산아를 장려하엿다 그러나사회는진화(進化)하고 시대는변천하야 제한(制限)잇는 식량문제(食糧問題)와 국가적경제조절(經濟調節)등사회적관계로 드되어산아제한(產兒制限)이라는문제에까지 전개(展開)된것은 누구나 더욱심각(深刻)하게하는것이다

明治維新以來로 嚴罰主義를變更

현행일본형법(現行刑法)에는타태죄

刑法第二百十二條 懷胎의婦女가藥物을利用하야서나或은其他의方法으로서墮胎를하는境遇에는一年以上의懲役에處함

刑法第二百十三條 婦女의囑托을바더가지고又는其承諾을어더墮胎식힌者는二年以下의懲役에處함 이로서婦女를死傷케한者는三個月以上五年以下의懲役에處함

刑法第二百十四條 醫師產婆藥劑師又는藥種商이婦女의囑托을受하거나又는其承諾을어더墮胎케한者는三個月以上五年以下의懲役에處하고이로서婦女를死傷케한者는六個月以上七年以下의懲役에處함

刑法第二百十五條 婦女子의囑托을受치아니하고又는其承諾업시墮胎케한者는六個月以上七年以下의懲役에處함

第二百十六條 前條의罪를犯하야婦女를死傷케한者는傷害의罪에比較하야重한것으로處斷함

등의중형(重刑)을가하야 벌죄상으로 타태(墮胎)를방지하고 그리하야 될수잇는데로 산아를 장려하든것이다 그러나 이번에는 소위시대착오(時代錯誤)의 모-단시대(時代的)신범을제정한다는 의미에서 이상현행형법(現行刑法)에잇는 타태죄(墮胎罪)의범위 다시말하자면그적용과 운용(運用)을 경(輕)하게하야 산아장려의반대로 어느정도까지산아제한(產兒制限)을시인하는 타태를 완화(緩和)하게하자는것도 현하일본의 사회가어떠한 방면으로 어떠한고잇는것을 주목할수잇는것이라하겟다

立法運用上으로 注目되는그特案

그외에는 녀자고용(女雇傭)과 기타미성년(未成年)의부녀에대한 간음죄(姦淫罪)는 특히이로부터 엄중한처벌을 하자! 는 이상에서 보호한 의의를 터 남자에도정조의의무(男子도貞操의義務)가잇다 정조를 직히지못하고 간음(姦淫)하면 간음죄(姦淫罪)가 성립된다! 는등 실로흥미(興味)잇는 문제를비롯하야 공산당(共產黨)사건、소요(騷擾)사건등 사건의관계자가 범망(法網)에걸리어 피고(被告)가 되어 그들의의사(意思)와는 전연배치되는 재판정의 공판(公判)을부정(否定)하고 혹은항의(抗議)함에 소위법정소요죄(法廷騷擾罪)가튼것과 작일에 론술한바와가튼 중범단졸조(법정소요죄)가튼 리상적새범안(新法案)은일본의 공후사회운동자(社會運動者)에게 거탄(巨彈)과 철퇴(鐵椎)를내리우는것으로 더욱그안의의회통과(議會通過)와실시방법운용(運用)등에대하야는주목되는것이다

남자에도 정조를 직히라그러치안흐면간음죄가성립(姦淫罪成立)이된다!하면과연일본의공창제도(公娼制度)는엇지나될것인가? 이에는 일대모순(矛盾)과 의문이 생긴다 현재의공창제도와 여기에도는 실로적지안흔 문제일뿐아니라 일본의 국가적경제(國家的經濟)는엇더케해결할것인가? 이에는 현하법조계(法曹界)와 기타사법실무가(司法實務家)의연구자료(研究資料)가되는 것이니이는다시후일을미두어 론술(論述)할 기회를 기다리는바이다(完)

―(一記者)―

女職工斷食繼續 男女工續續被檢

◇부산경찰의간섭이의심◇ 會社側은態度倉皇

조선방적회사(朝鮮紡績會社)의맹파 녀직공일천명은십일일부터 단식을결행하야십이일에도 오이려계속중이며 회사측은대책에머하야당황하고 경찰은계속하야 협동중남직공박모(朴某) 외네명을검속하고 녀직공배모외세명을 또검속하야엄중취조중이라더라

宣傳紙高揭 持久戰準備

이와가티 경찰의압박이 심한중에파업단에서는 자긔들의 요구조건과최후까지 분투하자는 문구를쓴선전지를공장부근에부치고 태도를정하야 지구전(持久戰)을준비중이더라 (부산지국전보)

指導分子로 十三人을拘留

경찰서안에서담판을붓처 職工側態度强硬!

이사건이잇슨이래파업을지도하든직공으로 경찰에잡혀가친 직공이 모다열세명인데 회사측에서는 경찰서로 주석직공을차저보고 타협을요구하엿스나 듯지안코 태도가강경하야 지구전을 준비중이라더라(부산전보)

罷業團首領會見

警察署에갓처잇는 창황망조한회사당국에서 佐佐木工場長이面會

이외가튼형세를본 좌좌목(佐佐木)공장장은십이일부산서에나타나서재등(齋藤)서장을방문하고구류중인 衆樂會長李錦楨、關會長金萬基를방문하고사건의진상을알고자회견을하엿더라

鐵城일운警官 在鄕軍人出動

십삼일오후다섯시에회사의긔숙사근처에파업한직공 삼사십명이형세를보러갓더니 경계하든 경관이뛰어와서검거하려 함으로그대로나라나고 조금잇다가 회사정문에약일백오、륙십명이나타낫는데 회사측에서는곳도경찰부에전화하야경관이홍수가티 몰려오는동시에부산관재향군인이몰려와서경계하는등야단이더라(부산전보)

監禁된女職工 要求條件郵送

회사안에감금되어단식을 계속하는근천명녀직공들은항자부산서에서 압수한자긔들의요구서를다시써서 회사로보내는등잠행적운동을 계속중이라더라(부산전)

八百女工出門을 消防隊가폼푸질

◇아우성을치고나오려다가◇ 制止當하여못나와

단식중에잇는 팔백여녀직공은 십삼일 오전 여덟시에 잠근문을열고 함성을치며 일제히나오려다가 회사측의의뢰로 와잇든 소방대가 소방용폼푸로 물을내쏘아나오지못 하엿더라

流言蜚語流布

경찰의탄압을고조한구실 指導者를續續拘留

전긔와가티 파업단의 지도자는 함부로 경찰서에구금하야 파업단으로하야 금지도자가업서 자멸케하는동시에 일부에서 금번파업은 사상단체에서 선동한것이라고 류언비어를지어내어 경찰의탄압을 극도로고조하는 구실을삼으려는 모양이라더라 (부산)

道知事會議

십삼일에개회

재등총독(齋藤總督)이다시부임한이래의 조선총독부 데일차지사회의(第一次知事會議)는십삼일오전열시삼십분부터총독부데일회의실(第一會議室)에서개최되엇는데 표면에나타난 금번회의의내용은국세조사(國勢調査)에관한건이하 십오개조가 잇스나 그러나 사실상으로는 금번회의중심문제(中心問題)가될것은

一、學生思想取締에關한件

一、地方自治制에關한件

의두가지 문데일것으로 토의내용은 절대비밀에부침으로 규지할수가업스나 각자의 형형색색의의론이백출할것으로 실로동회의결과는여러가지의미로주목되는문데라하겟더라

三百餘男女職工 示威行列計劃發覺

◇도산정화장장부근에서◇ 仁川精米所罷業後報

인천에서 파업한가등정미소(加藤精米所) 직공삼백여명은십삼일오후여덟시에 시내도산정(桃山町) 화장장(火葬場)부근에모히어서시위 행렬을 계획중이든탑지한경찰서에서 자동차를 모라가서다 수를 현장에서 검거하여 취조중이더라

勞組、青盟員 續續檢擧中

장부와서류도압수

인천서에서는 지난 일요날 압에도 서원이총출동하야 인천로동조합과 인천청년동맹화정반(仁川青年同盟花町班) 사무소를 습격하야 장부와서류일체를 압수하엿스며 검속하고취조하는사람과 검속하지 안코취조하는사람이잇는바검속된사람은 ▲南宮墉(二五)▲閔俊基(二六)▲金容福(三二)▲金鍾泰(二四)▲魏龍豊(二八)▲尹千壽(二〇) 등칠인이더라

기사미不老煙

전매국(專賣局)에서는 이번에 『불로연(不老煙)』이라는 『기사미』를 늘게되어원료는조선산상품을쓰고 여덟냥몸메능식 너어정가십삼전을밧게되엇스며발매는지난십일일부터이라더라

四十挺銃器 紛失로活動

열자루는조선인이가젓는것 警察部서手配嚴探

최근에경긔도 경찰부에서 서울 인천개성(京城仁川開城)등중요각지의총긔(銃器)를조사하여본결과권총과 엽총이 설흔아홉자루나분실되어 잇는것을 발견하고크게놀라 방금각처에 수배를노아엄탐중인데 전긔총긔라 한은요보며관을 위시하야 큰은행의중역들과 부호귀족기타 여러사람들에게 신변보호의 호신용으로휴대를 허락한것인바 경긔도안에만 수백자루가 민간에흐터저잇든중 이케그중에서 전긔와가티삼십구정이나 분실되엇다하며 더욱그중에 열자루는조선사람이 가지고잇든것이 업서진것이라더라(이하광고)

至急 男女 外交員募集 姓名 在社

苦學堂印刷部

시내 번지에잇는고학당(苦學堂)에서는 이상공한실습을하고 밤낫으로일을하야 그들의 의식과학비를구해가면서 배우기를 원하는이백여명의 고학생을 교육해내려온지가벌서팔주년(八週年)이된다는데 동학당에서는 인쇄부(印刷部)를크게확장하엿다고한다 동학당의 인쇄부는재작년에리사제씨가 전조선 각지방으로도라단니면서 활동사진을영사하야 모은동정금으로 천여원을들이어 설치만은 하얏스나운전자금기타의 부족으로 완전한 개업을하지못하고 내려오더니 이번신춘부터는 리사제씨의분투노력으로 활자와 부속품을보충하고 전화(光一七七二)까지 가설하얏스며 전긔동력(電氣動力)으로동우수한 직공을고용하야 인쇄계에만흔 공헌이 되려한다하며 그리하야그수입으로는동당의부족한경비에 보충하리라하며 일반의만흔 성원을밧고 주문이잇기를원한다더라

婦人百病靈藥

수태못하는원인

본원에서다년실험과진찰한결과 에비치여약한것으로부인의여러가지병 최고권위로근번치료하야 신리운건강케하야 흠업게되는것은 긔허명이아닙니다

不足症及神經衰弱

처음에는그다지남이알지못할만큼기어려움을치며머리가압호고 각금현기증이나고 귀가울이기시작하면、전신이노곤하야가삼이뛰근하고、사지가무력하며、그허하야구미가업고、장위가냉하야잘체하며、얼굴이창백해지고몸이더워다찻다하야、허한이나고、숨찬증이시작되며、잠이잘오지안코꿈이만으며수족과하초가냉하야이러케여러가지증상으로변하오면、긔억력이부실하여지고정충이과혈단과해소가생기여전신이점점마르나니이상여러가지증상에한가지라도병증이게시여든 고통하시는분이나신후련부족증과양긔부족으로하야금방사불능하옵신분들은 본원약을복용하시면 완치를보증함 약가는 각오십전

淋疾

본원약은화류병전문의학대가감정의다수한명사에게실험한결과 신발명한약으로여하한난치병이라도 완전히복용하시면 근치를보증하오니 세계적 명약인 가진 약가는 각오십전

梅毒

남녀간매독증에고통하시는분은 일긔이긔상긔을물론하고 상된매독이라도완치보증하오니 한번복용하시요약가경중 중증용칠원오십전

特別注意

근일에유사한광고와부정약이 유행하오니각그주하시되며 但地方에서注文하실時는대금을先送하시오 婦人科花柳病及內外各科藥

京城府橫南洞一一〇番地

赤十字藥院

反逆된引換小包에 商品半以上消失
백여원어치부치거시 단팔원어치만남아와 平壤에서兩次나

평양에 별별괴괴한 사건이발생하는중인환대금(引換代金)으로 발송한 물품이 반도못되게도로 도라오는사실이잇서평양계리(鷄里)십사번지 조판운상점(趙判云商店)에서는작년음력구월십오일에 일본화태 동지취송지정(樺太東知取松枝町)련헌식(廉憲植) 명의로주단(紬緞)일백팔원팔십칠전가격어치를인환대금으로 발송하엿든바 지난음력시월이십구일에 이르러 도라온금전이 불과팔원팔십륙전 외에는 도라오지안엇다는데 그다음발송한평양서문통우편소(西門通郵便所)에가서문의한결과자기네들은 모르겟는데 화태우편국에 문의하겟다고한후아직까지아모소식이 업다는바 그런일이금번뿐만아니라 소화이년 음력일월칠일에 또한주단 일백삼십이원삼십구전가격어치를발송하엿든것이 그다음 십이원삼십구전어치만 왓다가수차 재촉이잇슨다음인 동년음사월 십칠일에야그남어지 일백이십원이래 착하엿다는데 일반은 그우편국의애매한태도에분개한다 더라(평양)

旌善郡에 繁榮會組織
지방발전을위해

강원도 정선군(江原道旌善郡)은산중벽지인 관계로 모든발전이 정체되엿슴으로일반은 매양유감으로 생각하든바 작년십이월십구일에 정선면내유지의 발기로이십삼일 오전열시부터 정선공립보통학교에 오십여명의 회원이 집합하야창립총회를개최하고일반 규약을통과한후 오후네시경에 폐회하엿다는데 역원급씨명은여좌하다 더라(정선)

◇任員 會長 分部光雄 副會長高鍊根 評議員佐藤警九郎 高濟寬 尹九鉉 高濟元 吉水丽作 金保羅 幹事長 大山德忠 幹事高晋杓 高明柱 曹章鉉 顧問 崔基泳 上堀由松 林益三 高演洪 淺野雄藏 津田芳保

平壤府火災被害 十二萬八千餘圓
◇……작년일년중통계 發生件數百二十件

평양부내에작년(昭和四年)일년중에발생한화재건수(火災件數)는 일백이십건인데 평수일천일백륙십삼평에 피해십이만팔천륙백삼십사원이라는데그전년에 비교하면 건수일건에피해일만오천사백십원이감소되엇다는바금년은 예년보다 설비를더욱 충분하게하엿는니만큼피해만은 감소되리라더라(평양)

順天香爐庵 强盜侵入
중을묵그고 금품을강탈

전남순천군쌍암면 조계산(全南順天郡雙岩面曹溪山)에잇는 유명한 사찰(寺刹)선암사의 말사(仙岩寺의末寺)인 향로암(香爐庵)에서는 지난구일오후다섯시경에 어떠한장년두명이 차저와서 축지법(縮地法)을 좀알기위하야왓다하며 유숙키를 청함으로 중들은허락하고 저녁밥까지하야 대접하엿섯는데 동일시경에이르러 괴한두청년은 돌연히달려들어 두명의승려를 결박하고 현금과기타물품을 강탈하여가지고도망하여버렷다는데이급보를접한 당지경찰은 비상선을느리고 불면불휴의 수사를계속중이나 그들의종적은오리무중이라더라(순천)

平壤洋靴職工 新年懇親會
지난십이일에

평양양화직공조합(洋靴職工組合)에서는지난십이일오후한시이십분부터 평양양식당(平壤洋食堂)내에서신년간친회(新年懇親會)를열엇는바삼십여명이모힌중에회원(李貴善)씨의사회로개회하고 평양로동련맹위원인 리관엽(李寬業)명덕상(明德相)량씨의 축사와 회원치의답사와김원봉(金元鳳)씨의사임보고와박명근(朴明根)명덕상량씨의연설한 감상담이잇슨 다음 미리준비하엿든다과로 동세시경에 폐회하엿다더라(평양)

貯金組合創立
지난십삼일 안수면에서

함남풍산군안수면장평시(咸南豐山郡安水面長坪市)에서는지난십삼일 오후여덜시 삼십분에 시내리재권(李在權)집에서금화저금조합창립총회(金和貯金組合創立總會)를열고규약통과와 임원선거를 한후동십이시경에 폐회하엿다는데 주금은 일주에 이십사원으로 정하고 매월일원식이십사개월에 불입하기로 하고주권은 오십오주이며 선거임원은다음과갓다더라(풍산)

◇任員 組合長李在權 理事金瑢韻 會計趙萬洙 書記金命柱 幹事朱顯基

文藝雜誌 『글벗』을創刊
무산군에서

함북무산군삼장면삼상동(咸北茂山郡三長面三上洞)에잇는문예에뜻을둔 멧멧소년들이 이번에『글벗』이라는모임을만들고한편으로는 신문잡지를 다수히구입하야 열심으로 애독하는동시에해를당하야『글벗』이라는순문예잡지를 발간코저 그동안만히지안흔준비를하야 오든바원고도잘모다정돈되지아니하엿슴으로 부득이 이번정월에는 발간치못하고 오는이월중순에는 창간호가나오리라는데 전조선각지에산재한 소년문예가제씨는 자긔규정하에 래이월십일일까지 원고를하내주기를바란다 더라(무산)

◇種目 ▲少年小說一行二十字百五十行內外▲童話一行二十字百五十行內外▲童謠一行二十字五十行內外▲作文二篇一行二十字五十行內外▲其他日記文▲편지글▲무엇이든지少年少女들에게이롭만한것은다조습니다

投稿하신분에게는누구를勿論하고應募作品하고로應募狀과三個月分無料讀者를進呈함

原稿보낼곳 茂山郡三長面三上洞二四七글벗文藝社李眞月앞으로할것

咸興에火災 五商店全燒
지난십이일새벽에 被害는調査中

지난십이일오전세시에함흥부대화정(咸興大和町)에서불이일어낫섯다는데흥문당(興文堂)대판옥(大阪屋)고창상점(高倉商店)의 두상점이 전소되엇바 손해는아직조사중임으로 며상하나 큰상점인만큼 손실이 다대하리라더라(함흥)

順天靑盟月例會

전남순천청년동맹(全南順天靑年同盟)에서는지난 팔일오후 네시반경에집행위원회를개최하고 전회록랑독경과보고(前會錄朗讀經過報告)를마친후동여것서논데 당일토의사항은 일에와갓다 더라(순천)

◇討議事項
一、會員整理에關한件
一、監督運動에關한件

方兼順獨唱會
오는십팔일에 진천지국주최

본보진천지국(本報鎭川支局)주최로래십팔일 오후닐곱시반부터 방겸순(方兼順)(三)양의독창회를거최로계 만반준비중에 잇는데이계양의뎌력을 대강소개 하면데정십오년삼월에 경성녀자 고등보통학교를 졸업한후 동경부하김상사녀자 대조음악학교에 입학하야 이때우수한 성적으로재학중이든바 독학일본 성악가에명성이놉흔중진덕(柴田眞)씨에게성악을 연구하야 음악의즐업리를압두고 취취운동자로 귀향한귀회를리용하야독창회를개최하게되엇는데 진천은 지방이라은편계로 부득이광주에서 개최하게되엇슴은 주최지로서 일반진천 인사에게 대한미안과 유감됨을진사하고 추후귀회를 보아진천에서도 독창회를 개최코저하며만흔 유시동의 성원이잇기를바란다 더라(진천)

面書記中心의 大賭博團을檢擧
면소숙직실에서큰노름 安城署緊張活動開始

안성군광공리계에속하는비행사실은 금년에도 신년벽두부터또다시발각되어 소관안성 경찰서(安城署)에서는그들을검거취조하기에 분망중이라는데 이번사실을탐문한바에 의하면동군이죽면서긔(二竹面書記)들이당지상공업자들과 축산시장 에잇는축산려관을 비롯하야 면사무소숙직실 기타여러곳 에서연일도박을한다는 투서를 밧은안성경찰서에서는 즉시대 활동을개시하야동면 서긔곽모(郭某)를비롯하야 그사건에 관련된당자리모(李某)등네사람을지난십일일에안성서에 인치하고 엄중취조하는일방 동십이일에도 련일으로 동사건이 압호로어느정도까지 확대될는지 일반의주목을자못 끌고잇는터인데 벌서이긔미를 알어채인 전긔이죽면서긔리모등 기타여러 사람은벌서멀리도망하야 경찰을 검추어버리엿슴으로 경찰은 그들의행방을엄중수사중 이라는데 그들이이와가티 도박을하게 된원인에대하야는 경찰당국의 말에의하면지난 십이월이일에 안성군청직원들이 전긔이죽면 사무소에몰부정물을 갓다가 전긔죽산려관에서 화투를 한것이그들이도박을하게 된시초가 되어우금것계속하다 가그와가티된것이라 더라(안성)

疑問의 屍體發見
광주국사봉에서

광주경찰서(廣州警察署)에서는지난십일 오후부터 사건의내용을절대비밀에 부처고 대활동을하든바 오후닐곱시경에 이르러서읍내 소방 조원 까지 출동식히어협력 활동하는 중이라는데사건의 내용은들은바에 의하면광주읍압산 국사봉산길 엽헤서나히이십 오륙세나된 부녀의신체를발견하고 그외가티 활동을개시 한것이라는바 죽은시체에대하야 타살의형적이 잇스나그에대한 확실한단서를 아직것엇지못한모양이라 더라(광주)

水原面書記試驗

지난팔일오전 열시부터 수원군청에서각면면서긔(各面面書記)시험을보혓는데 출원자총수(出願者總數)는이백이십오인중수험자는백팔십구명이라 더라(수원)

全州邑酒類 非買問題解決
◇……지난십일일에 兩便妥協契約締結

전주주조조합(全州酒造組合)과전주시내 음식점영업자(飮食店營業者) 사이에알륵이생기어음식점영업자들은 전주주조 조합에대하야 비매동맹을 하엿다함은긔보와 갓거니와 조정에전력중이든 전주군재무계(全州郡財務係)에서는지난십일일오후한시부터 전주군청(全州郡廳)에주조조합원들과 음식점 영업자대표김덕근(金德根)서성칠(徐聖七) 외칠팔인을모와가지고오랫시간을 동하야 서로책을토의한결과 쌍방의양보로 원만한해결을짓게 되어즉석에서 대략알에와가튼계약(契約)을체결하엿다더라(전주)

◇契約
一、釀造業者는出張所와分賣店을撤廢할것
一、酒價를淸酒一斗五圓五十錢을五圓으로濁酒一斗二圓五十錢을二圓三十錢으로減下할것
一、飮食店營業者는全州郡外의他地方의朝鮮酒를販賣치아니할것
一、同契約有効地域을全州面一圓、伊東面相生里、華山里、雨林面松亭里、大平里、孝子里、龍田面石佛里、長川里、上關面大聖里로定함
一、同契約은一月十五日부터有効함

飮食組에선 契約實施討議
섭사일에

별항과가티 계약을체결한 전주음식점영업자들은 십사일 전주대화정(全州面大和町)서성칠(徐聖七) 씨의집에모혀서다시동계약조문을실시함에대한토의를하리라는데 전하는바에 의하면인가(認可)를얻어 전주음식점조합(全州飮食店組合)은긔어히 조직하리라더라(전주)

滿洲旅行의雜感(一)
一記者

◇

에는지난해십이월십구일밤남만시경이다 행장을 수습 하여가지고 만주방면으로향하기 위하야사리원행 자동차에 몸을실어사리원역에도착하니 맛참봉천두시십팔분봉천행긔차는거문연긔를토하면서 장사의열을 지어고함을지르고사리원역에머무럿다다수한 승객들은 저각기압서거니뒤서거니 서로를다투어 가면서개찰구를나서긔차에 오르기를시작한다 긔자역 승객의 한사람으로봉천행삼등실한구석에자리를 정하엿다 긔차는고함일성을내노코 거문연긔를 토하면서또닷기를시작한다 방향도 모르고 말로만듯든 만주! 따러서인정풍속 이다른타국! 내가지금목적하고 가는그곳! 아!이남[illegible]는사람이매일그수를알수업다그이들은 다무엇을 구하라갈가? 우리의생활상업지못할의식주의세가지를 구하기위하여 가는것이다 그들은 본래부터가 빈곤하여의식주에 고통을밧든터는 아니다적어도상당한 생활을 지속해왓다 그러나 지금은 그도저도다일허버리고그와가티살든한고향과동포들과 떠나살지안홀수업는처지가되엿다 가산을 모다방매하야도저우목저지까지려비나거우팔까하는것을가지고떠나는것이다

◇

그는필자가 잇는황해도 지방에도만흔일이며 따러서 목도해보는바이다 필자의 이번만주행이때문인만큼그곳가서자세히알아보지안코는 그들이 어떠케나생활을유지해가는지 한번알어 보고자함이다 긔차는 벌서평양역에도착하엿다 이곳은 관서에서거진도회지니만큼 나리고타고하는손이여간만치 안타형형 색색의손을가득이실은 긔차는 또닷기를시작한다필자가 탄간에는 일본사람으로만곽차잇는지사오인을 제하고는 전부가일인이다새열헤 흰옷을 남루하게입고무슨큰근심이잇는지얼굴에수심의빗이 가득한 동포가안저서담배만피우고 잇고그압헤로는 나히오십가량되여보이는부인과어린자녀가넷이잠을자고잇다

◇

나는친히그이에게로향하야지금어데까지 가시며 또무엇하려가십니까? 다정하게물엇더니그는나를일본인으로알앗다가다정하게뭇는말에 네!하고 한마듸말을대답하고는 다시무엇을 생각하는지계속할말을모르는다가한참뒤에 크는말을니다 어네!이사람은살기는 경상도에삽니다 우리동리는삼십여호가삽니다부요하게는못사랏스나 그러케 의식주에고동냥빗서는아니멧승니다 그려서렴지내오는 동안지금은 불과다섯집밧게남지안코는다북간도방면으로 떠나갓슴니다그래서 이사람도북간도로가서농사나하야모진목숨이나 보전할가하고가는길입니다 그러하면서 자긔네 가족사인을낫낫히 소개준다 그의얼굴에는그때맘이못이나자따그렁해진다 아!가련한 동포자별개지며 눈에는 눈물이그렁여! 불상한형제여! 당신의신상에 다쳐오는모든환경을 장차엇더케해결하라느요? 필자는그이에대하야 멧마듸말도 위로한후 넘우도몸이곤하야서 알지못하게잠이들엇다 어느때나 되엿는지 깨여보니 모시모시하면서나를 흔들어깨운다 깜작 놀라일어나니 웬양복입은사람이 당신어듸잇스며 어데까지가오! 또무엇하려가며 직업은 무엇이요대관절행구좀보자고 광하는것이다

◇

나는 그[illegible]물인데 달게자는잠을 깨우더또남의행구를보자니 무슨 경위나고반문하엿다 그는 그작에야네미안합니다 이사람은 경관이니좀행구를 뵈여주시요한다 그만일일히 행구의검사를 마친후나는또잠의나라로떠낫다 이십일오전팔시경에 안동현에 도착하야 조선OP려관에서 아츰밥을식혀먹고 오후한시 봉천행긔차의손이되엿다 봉천에서 잠간기동려서 장춘행긔차를갈아타고 이곳이야말로 중국이다 우리동포라고는 전에말한 경상도사람이외에는 보라해도 잘볼수업다간혹잇다해도 중국의복을 입어서도저히 분간할수업다 나는이번만주행이 처음이고 또밧아서 중국말을잘알지못하는관계로 한간본사람이나 뵈이면 말마듸나 물어보고 그러치안흐면 침묵을 직히수밧게업섯다 긔차는 식커먼연긔를토하면서작구달린다

寧邊農校 請負者逃走
인부임금 떼어먹고

녕변읍내(寧邊邑內)공립농업학교교사신축(農業學校舍新築)에대하여 건축비 삼만삼천륙백원으로신의주부욱정(新義州府旭町)일번지에사는삼전류길(森田留吉)이란일본사람에게 맛기엇든바 작년팔월부터 공사(工事)에착수하여지금까지열심하는중아직준공도 되지못한 금일에와서는공사감독(工事監督)으로잇든와전영일(臥田榮一)이란자가인부의 공전을 주지안코차일피일하다가 근일에는 야간(夜間)도망을하엿다는데 인부의 공전과기타물품、음식대를합하면 약일천이백원이란 금액을 잘라먹고갓다 더라(녕변)

海州勞働團體 新年聯合懇談會
지난십일오후에개최

지난십일하오 칠시부터 해주남본정료정풍순원에서해주각로동단체(海州各勞働團體)회원들이다수히 출석하여 과거의진적과밋그의득실또는 장래의 진행방침을 서로의론하는 일방각회원간의 친선을도모코저 해주로동련맹(海州勞働聯盟)주최로신년련합간친회를 열게 되엇는데경찰의간섭으로 보고나 감상담한마듸도 서로 교환하지못하고울울한가운데멧가지 여흥이잇슨후밤열한시경에 폐회 하엿다더라(해주)

鮮明夜學設置
옥구라포에서

옥구군라포면라포리(沃溝郡羅浦面羅浦里)에는 다수한교육년령의 아동이잇스나 당시초등교육긔관인 보통학교가 삼십리라는 먼거리에잇서 칠팔세의아동으로 도저히통학할수업는 상태에처하야 다년간 아동교육문제로 현안이되어나려오든바 금반에 김근배(金根培)변창호(邊昌鎬)강태원(姜太元)씨와 수명의유지들이모혀 이에대한 대책으로선명야학원(鮮明夜學院)을설립키로 결정하고 위선김근배씨집을리어 교사로하고 생도를모집한바 팔십백여명의 응모자가잇다하며 이에대한 그지방유지의를집적 원조도다버하야 발서대지(垈地) 오백여평을 매입하엿고교사도해동을기다려건축하기로하엿다는데교장리명섭(李明燮) 씨외칠명의교원이 무보수로 교편을잡기로자진하야 선명야학원은 창립당초부터 왕성하다는바당지유지들은경비의옹호를아끼지 아니하고 꼬치려한다 더라(군산)

馬山郵局移轉

방금신축(新築)중에잇는 마산우편국은그간재반공사가 착착진행되어예정인 이월말일까지에는 본청사(本廳舍) 공사만을 준공할것이고 부속건물(附屬建物)은구청사일부를 해체(解體)하야 개축할것이며 따라서삼월일일까지 제반이전준비가 진행될것이라는데 이전상 제일곤난한것은전신전화긔(電信電話機)등임으로 방금그이전준비에 분망중이라더라(마산)

平壤에强盜騷動
◇……경찰은데포에고심 府民들은恐怖

평양에는작년 팔월이래 강도사건이 속출하야 평양경찰서에서는 그범인을 체포코저경게망을배치하고 물샐틈업시 경게망을느려노앗스나 강도들은의연히 무인지경 가티 자유자재로횡행하는 모양임으로 벌서검거못한 사건이 계리(鷄里)조관운(趙官雲) 상점죽전리(竹典里) 덕성호(德盛號)계리장래봉(張來鳳)관후리(館後里)홍순화(洪淳和)외장별리등수건이남어잇슬뿐아니라 더욱이 조관운집에는 두번식이나 왓다간다음그범인은 대담하게도 수차에향하야사례장과 다음또 협박장에는 현금삼백원을 무슨편지가티 싸서집문압해노흐면 감사하게 가저가겟다고 하야경찰서원 들은그것이[illegible]물그와가티하여 노코 철야하여가며파수를 보나 그역시아조수포에도라가고말엇다는데일반시민들은강도사건에 잇서서는 경찰도못밋겟다 하야대단 공포중에잇는일면경찰을비난한다 더라

平壤아協會 救濟로公演

평양아마츄아、아트협회에서는정력을다하야예술을연구하든바금번긔근구제와기타공익사업이라면하시를물론하고출연할터이라하며그리고이삼개월에일회식정기로공연을할것이며금년오월중에는 전조선학생 미술전람회(全朝鮮學生美術展覽會)까지개최하겟다하며금춘에는평남선대평취명학교(平南線大平就明學校) 유지비를엇기위하야북선을순회하리라는데 [illegible]창전리(倉田里) [illegible]번지에 본회가 잇스니 입회하라면 그곳으로 문의하여주기바란다 더라(평양)

龜城에紅疫猖獗
벌서死亡者六、七名 일반주민들은크게우려

평북귀성(平北龜城)지방은얼마전부터 홍역이류행하야 근일은점점창궐되어 최근에는 갑작이일긔가 추워지자 아희들은모조리누어 알는편외라 사망자가매일속출하는데 그중에는 륙칠명사망을 내엇슴으로 일반은크게우려하는중 이라더라(귀성)

004488

少年詐欺犯逮捕
평양

경창리(景昌里)이십오번지한창정(韓昌貞)이라는소년은작년십이월이십팔일에부랑자로평양경찰서에서 인치하고 취조한결과 그는의외에도 대담무적한대사긔범으로 판명되엿다는데동소년의 범행사실은 작년십일월십륙일 평양부내 평안자동차부(平安自働車部) 주인 김규학의인감을 위조하여가지고 동십칠일동상점에 온서류를편취하야 그액면오십팔원 륙십전의증상위체를 전긔인감을 사용하야 동십팔일 평양우편국에서

公州永明敎員 兩人檢事局送致
◇휴가에온학생까지잡아취조 靑盟委員長繼續取調

충남공주학생사건(忠南公州學生事件)에관련하는 당지경찰당국에서는 극히엄밀 긴장하여가지고 팔방으로활동을 하여오든중 지난구일에는 구금하엿든학생리관세(李寬世)이하수십명과각단원다수를 일방해방하여 몰려보내고한편으로는고보생중의분을 당하여집에 도라가잇든학생수인을 서천(舒川)으로 부터다시 호송하고 개성모상업학교생(開城某商業學校生) 한흥손(韓興孫) 군이휴가에 공주본가(公州)에 온 것을 검거취조중이라는데 전긔한군은 수년전에 공주영명학교(公州永明學校)에통학하얏섯다는바 아마도영명학교 맹휴사건에 련락관계나 엇나하고그와가티 취조하는듯하다하며 수차보도하든바 공주영명학교 교원(公州永明學校敎員)황인식(黃仁植)주병건(朱炳乾)량씨는 시난일부터검속취조중이든바십일에결국검사국으로갓다는데에이에대하야자세한바는모르겟스나듯는바에의하면 교수시간(敎授時間)에광주사건과 사상(思想)이야기를 생도들에게 선전하엿다는 문제이라하며 공주청맹집행위원장(公州靑盟執行委員長) 윤귀영(尹貴榮) 씨는아즉검거취조중이라는바 그내용은 고보맹휴(高普盟休) 련락의혐의라더라

三上勞働夜學

함북무산군삼장면 삼상동(咸北茂山郡三長面三上洞)에잇는리화룡(李華龍)이라는청년은 여러해전부터 동동무산남녀 명재교육에만흔공헌이 잇서오든바 지난십월부터는 동리에서 가정생활상곤난과 련령관계로 상당한학교에취학치못한 무산아동의 장래를위하야 동동에서 아동십여명을 모집하야 전긔청년리씨가자긔의방에서 목하무보수로 열심 교수중인바 그성적이매우량호 하다더라(삼장)

光州谷城間 自働車增設

전남곡성군읍내(全南谷城郡邑內)에잇는궁뢰자동차부(宮瀨自働車部)에서는새로히자동차두대(新自働車二臺)를구입하고광주곡성간(光州谷城間)왕복회수(往復回數)를증가하엿다는데그시간는다음과갓다더라

谷城發 午前十時三十分
光州發 午前六時

無産夜學開催
신의주에서

신의주기독교청년회(新義州基督敎靑年會)에서는 작년십일월중에회관을신축하고무산아동야학(無産兒童夜學)을개설하기로 당국에 신청이엇는바금번에허가되엿슴으로 지난칠일부터무산아동을모집하야개학하엿다는데、지금수업생수는삼십명에달한다더라(신의주)

文川路上에 妙齡處女凍死
정신이상으로 돌아단이다가

함남문천군도초면(咸南文川郡都草面) 청탄역(靑灘驛)으로부터약일리가량 되는룡연리(龍淵里) 어간에서지난일일경에나히십구세가량 되어보이는 묘령처녀의강시(僵屍)를발견하엿다는데이제 자세한이야기를 들으면전긔동사한 처녀는 동군룡연리조모(趙某)에딸조병숙(趙炳淑)이란처녀로 부모에게 귀여움을바들뿐 아니라 당새수치공보교(秀峙公普校)오학년까지 단엿스며 재학시에에도그는 남달리성적이 량호하엿슬뿐만아니라 특수한 재질의소유자이엇다고 하는데그러나 모든것은사람의 운명이라 이러케피어오르는 한송이 백합(百合)가튼병숙이가 재작년인가 언제부터 정신이상이 생겨서 백약이부효하야 완인될 희망이 전혀업서 그가정을 나가서는 영영이남으로 원산까지 동치서주하면서미인 방화범으로 세상에이목을끌게 엿스며 경찰서와경사국신세로 한두번아니엿다 는바그며동중 지난달일정 사나운눈보라 치는치위에도 역시전과가티나섯다 가그만얼어죽은것이라 더라(문천)

義州板幕洞 酒債四千餘圓
작년중외상으로먹은술갑 洞民들의破産을難免

의주군광평면판막동(義州郡廣平面板幕洞)은일백사십여호에주점(酒店)이엿식이나되며지난일년동안에 먹은술갑이외상(外上)만으로부터사천여원에달하야 일호평균 이십구원이라는데주민들은전부가궁동(窮洞)이니만큼 장차이것으로 말미암아파산(破産)을당할지경에잇는사람도적지안타더라(의주)

二人組强盜

지난십일밤열두시쯤되어해주군 서변면 동양리(海州郡西邊面東陽里)에서잡화상하는리형근(李亨根)집에 로동복가튼것을입은사람두명이 침입하여 전긔주인리씨를 위협하고 담배관돈삼원과 밋담배를 강탈하여가지고도망하엿는바 이보고를 바든해주경찰서에서는 범인을 체포하려고 지난십일밤부터 활동을개시하엿스나 원체범인에대한 년령인상등모든조건이막연하여아즉것진범은체포하지못하엿다 더라

小兒가자괴황을먹고 알에틱이썰어저
生命이傾刻에잇다고 순천청소리에서생긴참사

전남순천군서면청소리(全南順天郡西面淸所里) 리진의(李鎭儀)의집혼인연회석상에서는지난십일오후에 돌연히폭발약(爆發藥)이터저서연회석에모힌사람의간담을 서늘케하는 동시에당년구세된 소년의 알에턱이떠러저어데로 가버리는 일대참사를일우엇섯다는데 이제그 사실을들은바에 의하면 동면판교리(同面板橋里)김복이(金福伊)는그의장남치석(長男致石)이와둘재아들을 다리고 생활이난처하야전긔 혼인치는 집으로어더먹으러갓섯는데 두아희들이 명래염질에 무엇이잇서여 잇슴으로그것이 먹을것인가 하야서로독점을하려고 싸우다가 큰아희가석이가 입에넛코 깨무럿든바드듸어자괴황이 폭발되어 그와가티된것이라는데 피상된 아희의생명은시각에 잇다하며 그폭발물은짐승잡는 것으로서 방금경찰당국(警察當局)에서는그의출처를조사중이라더라(순천)

槐靑會友委員會

지난십일 오후구시에 괴산청년동맹총평지부(槐山靑年同盟會槐支部)에서는 림시회관인 박승하(朴聖學)씨집에서 림시의장송용섭(宋容燮)씨사회로위원회를개최하고 경과보도가잇슨후 좌긔사항의토의가 잇슨후 동십이시에폐회하얏다는데 정긔대회는 래월일일(陰正月三日)로정한바일반맹원은 반드시 참가하기를바란다더라(괴산)

◇討議事項
一、新聞支局經營에對한償務償還方法의件
一、年賀廣告料及新聞代金徵收의件
一、盟費及建築(會館)費徵收의件
一、盟員增募에關한件
一、定期大會開催期日決定의件
一、勞動夜學의件

炭氣로昏倒된中 衣服延燒로慘死
지난구일삼수읍에서

지난구일오후네시경삼수읍내에서음식점을 경영하는문광현(文光憲)(四五)의집에서불이 낫다하야 경종소리와가티 그부근은소방대와 경관과 집도하는사람으로 람마당이 대혼잡을일우엇는데 그시실은 불이난것이아니라 그집방아연에서 일을하든주인 문광현이가 불에데어생명이위독하게 되엿다는바 그원인을드른바에 의하면 그주인은밤[illegible]운중에도실외(室外)에서월동하는고로 큰양철 화로에불을만히담아노코열하다가숫내(炭素)에취하야너머져정신을일흔때에 옷에불이 달인모양인데이불은씨의안해가급하가서불을쓰라고하엿스나 옷에불이 붓게되어 전신이데어 모양이흉하게되엿는데 사경이된 사람을방에갓다누이고 공의까지가서 진찰하엿스나 드듸어 당일밤에죽어버렷다 더라(삼수)

大同郡에 又復强盜
지난십일일에

평양을 중심으로 강도사건이빈번함에따라 일반시민들이 공포중에싸혀잇다함은별항보도한바이어니와 지난십일일 오후칠시경평양부근인대동군에또한대담한강도사건이발생하엿는데평안북도박천군박천면송덕리(博川郡博川面松德里) 김정길(金貞吉)(三三)은본시닭장사로 자긔본적지에서 스물한마리의 닭을사가지고 평양으로오든중도 평양으로간다는엇던괴한한명을맛나동행하든바대동군서천면서룡리(西川面西龍里)에도달되자동행자는 갑작히뒤로 달녀들어김정길의목을 수건으로 매인후다시수족을결박하고김정길의닭을전부강탈하여가지고 도주한후김정길은한시간이나 애를쓰다가겨우몸을 자유로할수잇지 곳대동서에고발한결과 동서에서 비상소집을하야 범인체포에 노력하엿스나그역수포에도라가고마럿다

道廳給使 公金을紛失
지난십일일에

지난십일일오전한시오십분경해주북욱정(海州北旭町)사백사십삼번지에사는 황해도청 급사리점에서소집수 일백오십삼원날전을차저가지고 전화료금을 주기위하여 해주우편국에 갓다가도청에도라가보니 주머니에 너엇든전긔금액이그만어듸서버렷다는바그로인하야 그당시 우편국에잇든 사람들은 일시자유로나가지도못 하게 하고 각방면으로 조사를 하여 보앗스나결국은찾지 못하고말엇다 는바유실된금액은 도청의공금으로 전긔긔씨는 방금해주서에 소환되어조사를밧는중이라더라(해주)

다는바 그범인은평양[illegible]림리(林里)모에게 십여원에매각하여버리고평양부근에잠복한듯하다더라(평양)

新幹文川會 대회소집

신간회문천지회에서는작년십이월중에 대회를 소집하려하엿든바당국에 금지를당하엿다가 오는십칠일오후 비시부터 당회관내에서 처상회、정기대회를개최하리라는데 회원제씨는물론이고일반의성원이잇기를바란다 더라(문천)

[illegible] 더라(평양)

地方壇評

大邱 辯論보다謠曲이天才=府內변호사李○○씨는멧칠前大邱정거장一二等待合室에서 禮服을가추어넘고一場日本謠曲을公開朗吟하엿다는데聽衆의歡迎가큰拍手喝采는정거장을뒤노핫다나觀覽하든某客의말을 들으면同氏는謠曲에對한天才性을가젓는外에大國情趣에도造詣가깁드라고못처럼의才操나勉之勉之하소서

?의새用法=새로짓는大邱警察署압某洋靴店陳列場內에는핑장한廣告가부터잇섯는데그것은高級洋靴를헐하게판다는뜻을쓰면서高級洋靴라는 미테?字를 떠서노핫스니高級洋靴가 될지 못될지 疑問이란말이요? 일부러 잘못써서사람의눈을 끌자는수작이요? 或은?의新案用法의特許를마탓다는말이요뚝뚝한商業術도만하!

兒童作戲로 家屋이破壞
馬匹도負傷

지난십일일오전열시경평양경제리(鏡齊里)파출소북쪽 수십간상거되는곳에서 어린아희 하나가 탄화물자동차가 수십척되는 언덕에서굴러 나려집에 부듸치는동시에말(馬)이 또한그집에 치어너머지는 일대소동이 잇섯는데그자동차는국제운수주식회사(國際運輸株式會社)소유차이며 운전수박용준(朴用俊)(三四)이가운전하는화물자동차인데당일오전구시경박용준이가 전긔장소에자동차를세우고밥을먹으러들어갓든바그동안에창전리일백사십이번지리창섭(李昌燮)의장남리계순(李繼順)(十)외사명의소년들이박용준의아들박창식(朴昌植)(五)을 태우고협력하야그차를밀엇든바 그만그러케굴러나려간것이라는데다행이그자동차가전복이되지안코바로굴러나려갓슴으로 박창식 에게는아모피해가업섯스나경상리일백십이번지실복상치(實伏常治)의집과

社告

支局名稱 漣川支局
支局位置 京元線漣川驛前
支局員職氏名 支局長 金 燮

本報漣川支局을左와如히設置하압사오니愛讀諸位는照亮하소서

朝鮮日報社 白

本支局에左와如히電話를架設하얏사오니愛讀諸位는照亮하시압
電話 六一九番
朝鮮日報 木浦支局 白

本支局에서左와如히局員을任命하얏사오니愛讀諸位는照亮하시압
記者 張在東
朝鮮日報 報恩支局 白

本支局에서左와如히局員을任命하얏사오니愛讀諸位는照亮하시압
記者 金章烈
朝鮮日報 新上支局 白

本支局에서左와如히局員을任命하얏사오니愛讀諸位는照亮하시압
記者 黃聖周
朝鮮日報 公州支局 白

舊年末景品付大販賣

◇期間 舊十二月三日로二十九日까지
◇景品總額 四百圓 一等白米三石장롱一個
◇主催 天安邑內朝鮮商人二十三店聯合
◇後援 東亞、朝鮮兩支局

第二回平北兒童作品展覽會

出品期日 一月二十四日(음十二月二十五日)
開催期日 一月二十九日同三十日(三日間)(음十二月三十日—正月一日)
出品種目 圖畫、習字、手工、作文、童話、童謠、裁縫
出品場所 定州郡伊彦面 沈香學院
開催 定州 少年會
後援 東亞、中外、朝鮮定州支局

舊歲末景品附大販賣

期限 自舊十二月一日至十二月末日
景品券 每一圓頭에一枚式空籤絶無
抽籤場 金泉東亞商店
景品 一等銀鐲一雙 二等大鏡一個 三等銀鐲三個 四等洋緞上衣四着
主催 金泉東亞商店
後援 朝鮮日報金泉支局

文藝

藝術의 大衆化에 對하야 (七)
이問題의解決을要求
金八峯

그러고 雜誌와新聞이 問題가되지 안홀수업다 웨그러냐하면 現在우리의 機關紙가 업는것이오 아직도우리의 힘이 여러가지로 不足한 外닭이다 그럼으로 現在의雜誌와 新聞은 可能한範圍안에서 最大限度로 利用할必要가잇다 (勿論自體의힘의强大化보다 이러한機關의利用을過重評價하는것은 絕大의誤謬가아니면안된다) 그리하야 支配階級의機關紙와밋 露骨的인反動團體와 個人의所有物을除外한其餘의 刊行物을 全部利用함에잇서서 新聞은그중에서가장重要하다 하지안흐면 안된다 웨그러냐하면 雜誌와 新聞의實讀者는 勞働者와農民이아님에잇서서 同一하나 그러나 雜誌의讀者보다는 新聞의讀者가 數倍에達하며 同時에 一部勞働者 農民에게도 雜誌보다도 新聞이 만히읽히어지는 外닭이다. 한種類의新聞이五萬部를 發行한다고假定하면 그新聞의讀者는 한장에네사람式부터 셔보다하더라도 그四倍二十萬名의讀者가잇스나 雜誌는五千部에五萬의讀者가 업는것이事實이다 우리는이事實도考慮하지안흐면안된다

이것을 要約하야말하면 우리는 우리의機關을强大化하는 同時에 利用할수잇는 모든刊行物 온갓大衆的集合과 街頭 工場 農村 劇場 商店의陳列場等等의 온갓機關과機關을 붓잡기에 힘써야한다는것이다

五、若干의結語

우리는以上에서 藝術의大衆化의問題가어써하야서 重要하고緊急한問題이며 그리고그大衆化의方法으로는如何한道程이 必要하냐함을 槪觀하얏다 그러고우리가 가저야할푸로레타리아藝術의確立의任務를遂行하는同時에 敎養程度에잇서서가장低級한位置에處한 勞働者와 農民大衆의理解力에適合하는低級한藝術의 制作에熟心히努力할必要는 어느곳에잇느냐하는것도보앗다

그러므로 우리의注意를 이르키고자하는것은 우리는朝鮮의 勞働者와農民에게 읽히고들리고 보일것을制作함에잇서서 外國의藝術을參考는할지언정 決코그것을 그대로利用한다든지 或은그와가튼形式外지 模倣하여서는 所期의效果를取得할수업다는點이다 外國의푸로레타리아藝術은 이만큼發展하엿다그리니 이것을 朝鮮의勞働者와農民에게 보혀주지하고서 그것을 翻譯한다든지 上演한다든지하여야 大衆은 그것을理解하지못하는것이普通이다 무슨外닭이냐하면 理解力이업는外닭이다 그럼으로 우리는 全注意를今日의 大衆의 生活條件과 敎養程度如何에 集中해야한다 그리하야 이와가튼 注意下에서 制作한作品을 그들에게 試驗하야보고서 恒常 그들의 敎養의 水準을 삷히도록하여야할것은 勿論이다

그러고 또外國의푸로레타리아는고사하고 日本에가잇는 勞働者와 朝鮮內地에잇는勞働者 사이에도 그生活條件과 敎養程度에잇서서 顯殊한差異가잇슴을發見한다 그럼으로大衆化의 問題에잇서서는 이事實도考慮할必要가업지안타 그런外닭으로나는以上에서 詩歌 小說 演劇 映畵 音樂 美術等의問題를 朝鮮內地에잇는 勞働者와農民의 藝術로만들어야한다는것을 前條件으로하고서 考察하엿든것이다 日本에가잇는勞働者에게가지고갈藝術과 朝鮮內地에 잇는農民에게가지고갈藝術— 그것들사이에도各各그環境과敎養의 特殊한差異로말미암아 或은적게 或은만케相異한點을가질것을 豫期하지안흐면안된다 그리하야 하로라도빨리 이와가튼準備와注意를가지고 活動함에잇서서만 이重要緊急한問題는 一步一步解決로接近하야질것이다(完)

詩人蘆溪의藝術 (十)
朝鮮文學의一研究
李殷相

(九)蘆溪論餘言

蘆溪의時調六十首와 長歌七篇을通하야 그의思想과밋藝術을 詳考해보앗거니와 이제本論의餘言으로하야 몃줄을더加하야두고저한다

그의時調는 早紅柿歌니 思親이니 嘉賢이니 蘆洲幽居니 自警이니 精舍니 하는合十餘首外에는 全部가山水亭榭臺의 이름으로을 퍼진것에 만흔注意가간다 그러한詩歌일사록 技巧나粉飾에 기울기가쉬운것인데 그는한개도 그러한欠汚가업시 그것그대로 各各다佳吟을 이룬것을보면 더욱그솜씨를敬服하지안홀수업다 『合流臺』一首가튼것은

合流臺 나린물이 보기에 有情하다 彼此업시 흘러가고 左右에 逢源하니 分時與 合處同을 이臺下에 아라고야

라하여 一種의人生味조차섯기게하는것이다 이타한것은한 樓臺의이름과 情景을通하야人生生活의 一部面의體驗을노래한것이라하겟다

어쩨든 이와갓치 蘆溪는 그의詩歌로써 朝鮮文學의 全體系에 적지안흔 貢獻을한것이라고 보지안홀수가업다

나는 本論을 回顧하거니와 그自體의藝術이 얼마만한價値를 享有한것인이냐하는 藝術評價의見地에서나 또한 한개의時色을 가졋다는 點에서나 또한 個人研究의對象이될만한 比較的多數의作品을 보이어잇다는點에서나 어느로말하든지 蘆溪는一論하기에 足한詩人인것을밋는다

그런데 끗흐로 蘆溪集에關하여 한가지附言해두지안홀수업는것이잇다 그것은 그의歌詞中 最初의 作이라고볼수잇는『太平詞』라는것이 『太平詞』中에 『……嚴가튼將帥와 子龍가튼壯士들이 大衆하야 山岳을뜨여잇는듯 兵馬鎭管大將은 先鋒을 引導하여……』云云의句가잇는바 詞句中의『兵馬鎭管大將』으로말미암아 이러한疑心을 이르키게된다 (이것은東萊李重事氏의師疑임을밝혀둔다)

懲毖記述等諸史料에 鎭管大將이니 御營大將이니 하는것은 仁祖二年(西紀一六二四年) 以後의일인듯하다 그런데 이太平詞는 지은때는 宣祖三十一年(西紀一五九八年) 李令인것이매 그間에二十六年의差異가생긴다 그럼으로여긔에 疑心하는바는 蘆溪가老後에 그太平詞를 推敲하다가생긴일인지 혹은後人이多少加筆한것인지하는것이다 그러나 나는前者로써 疑心하거니와 이도또한淺薄한學徒의空然한疑心이나아닐지 모름즉히 저허한다

大方諸家의 是正을 기다리며 이로써 蘆溪에對한 一論을 疎略하고秩序업는대로 爲先이만으로 그치운다 (尾)

『心迹!』
李撰元

소태를집어도 안나오다면
쇄여진鄕明이나마 불어보겟네!
입만차저봐도 참히는것업다면
녹스른 꽝이나마 메고가겟네!
×
피에서리어목메인 부르지즘에는
오봅도 心臟이 갈려진다네!
잡을人것 찻지못한 두팔人독에는
오봅도 힘人줄만이 서리엇다네!

金東仁氏의 藝術殿堂을破碎 (四)
權九玄

우리는흔히輝泉을뒤집어쓴詩人들에게서 朝鮮의自然은 곳업는線으로되어잇다는말을듯는다 그러고그外닭에 朝鮮人의生活風味가線的일수밧게업스며 또 그러하여야만거기에 調和가잇다한다 垂楊버들과白衣소매의 調和를그들은 讚美하며 조선의情調는 여기에서 맛볼수잇다고한다 勿論여긔에一理가업는것은안이다 조선의自然이線的인지안인지는모르거니와 人間은一定한 自然的環境속에서 出生하는이만치 自然的條件即 氣候 風土等의影響을直接間接으로안이바들수업는것이다

◇

例하면北極의氷原地帶에는農耕民族社會의成立이 不可能한것과 阿弗利加沙漠中에는工業文明이展開될수업는것과가티 그國家그社會의文物制度며 民族의品質 性格과思想 感情等은必然的으로 그國家그社會그民族을包圍하고잇는 自然環境의影響을 밧는것만은事實이다 이것은近世의人文地理學 人種學 土俗學等이立證하고잇는바이다

◇

이에서 우리는朝鮮의自然環境이 조선人의生活感情이며其他文物制度等을 決定하엿다할지라도獨斷은안일것이다 그러타고人文에波及하는 自然的條件을 過重視한다면그것은獨斷이아닐수업다 近世科學文明은 ……露하는外에아무것도되지안는다 ……然으로하여금 인듸앤族을일케하엿다 그러면오늘날亞米利加의自然은 人文과의調和를일혓다고할것이냐? 亞米利加의情調는무엇을들어말할것이냐?

◇

여기에서金東仁氏의말한바所謂조선情調조선感情이라는것은 文字의遊戲에만칠뿐으로 엇더한理論的根據도가질수업다 도리어理論의混亂밧게되지안는다 따라서 素月을 朝鮮情調의理解者라는것도 氏의妄斷이아닐수업다 勿論氏가소위조선『미나리』가 가지고잇는그哀調를 조선情調 조선感情의全部로 알앗스니外 이哀調를노래하는素月을 그러케보는것도無理가아니겟지만은 이것은分明히誤認不足이아니면아니된다 氏의觀測에依한다면 우리가본素月은 그야말로 亡國的詩人밧게 조선民衆과接近시킬人物은決코될수업다

◇

假使여긔에서우리가 一步를讓하야 氏의조선情調를肯定한다손치드라도 오늘날朝鮮의 길을찾는朝鮮民衆에게 울허줄詩歌가『미나리』가지는 그와가튼哀調밧게업다하야— 조선民衆과詩歌를接近시킬 큰(?)人物이 亡國的인哀調만을 되푸리하는素月밧게업다하야 三尺童子는말고개도오줌노릇이아닌가

오늘날조선民衆은 이와가튼詩歌이와가튼詩人을歡迎하지안코돌이어憎惡하며滅却하려한다 民衆이참으로要求하는詩歌가暗黑의監獄와가티압길을밝혀줄希望에가득찬詩歌 피의詩歌 力의詩歌다 이러한莊嚴한이름을가진詩人이야말로 民衆의氣槪를 代表하는眞實한우리의詩人인同時에 民衆과接近할수잇는人物일것이다

◇

이것으로써 여기에는 擱筆하거니와 金東仁氏의朝鮮情調論이이러하고 民衆에對한理解……

享樂鬼 (八)
聖居山人

김진사의 맛며누리가 음분도주하는 변괴가 나자 김진사는 량반의집의 가문을 망첫다고 반자가 낫다고 펄펄뛰며 몃칠을 식음을 전폐하고 드러누엇다

김진사집에서는이일을숨기라고 엄중히 단속하엿지마는 그러나 일이 언제짜지든지 숨겨질리가 만무하엿다 그것도 자괴홍지만 다려낫다하면 혹시모를겟지마는 총각머슴과 일시에업서지고 보니 위선하인들이 눈치를채지 안흘수업섯다

『그아씨가 버—피 쇠돌이를 보면 조아하겟지 —일권에도 쇠돌이하고 무슨이야기를 하더니…… 어듸심부름을식혀도 뜩쇠돌이만보내햇지……』

『쇠돌이란놈 그음침한놈이 …… 슬슬 그아씨 꽁문이만 따러다니더니……』

『여보 순덕이네아재! 난발서부터 그눈치를 채엇다우……… 앗다 잘되엇지 멀—총각과 부가서로만 낫스니 작히나조흔 일이겟소』

『허허 참쇠돌이란녀석 그놈땡잡엇서—그런척이그러케엄큼할줄이야 누가알엇담…… 그러나진사대에는 큰난에던변괴가생겻지 양반년대에서그게 될말인가?』

『량반은 밥도안먹고산답듸가? 난 그아씨들욕하고십지안아!—젊으나 젊은터에 그럽어케까지 외로히지나겟소』

……살거리는 거동을보면 누구라도 눈물이흘러겟지—— 나가트면 밟서어뒤로 다러낫겟소

『원체 수동어머니는식성이조흐시니까…… 허허허』

『호호호……』

『아이그, 아재도또글릴테야?』

『아아! 다시안 그럴게요……』

『쉬— 그런소리는 그만해요 공연히 그러다가 나리귀에들러가는날이면 큰일날라고』

하인청에서는 발서부터 그일이한이야기꺼리가되어서이러케수군수군하엿다

그런데이런일이잇슨지몃칠되지안허서 김진사집에는또 한가지 큰일이 생기엇다 그것은 전에입든 강도사건이 니러난것이다—— 강도도 보통 강도가 아니라 시국을표방하고 단니는 한총우서운 강도사건이엇다 그마적에 권총청년이류행하는때라 김진사집에서 여간놀라운일이아니엇다 그것은비단김진사집만아니라 서울 장안……계망을들려 쳣섯다

×

어느날 한밤人중이엇다 김주사가 자근 사랑에서홀저 자는데 난데업는 복면강도가나타낫다 그는어둔밤에도 번적번적하는권총을견우며

『나는 상해XXX서왓다! 돈내노하라!』

하고 김주사에게 금품을강청하엿다 김주사는 년전에도 권총청년한테 한번혼이난일이 잇섯다 그래 이소리를듯자 그는사지를 벌벌떨며

『네! 잇는대로 다내노켓습니다 그저목숨만 살려줍시요!』

하고 그는손이 발이되도록비럭하다 그는이러나서 불을 켜라한즉 강도는 불을켜지 못하게한다 그는그대로 더듬어서 돈을차져내리마헤버서논 죽기 주머니를 뒤저서 지갑을 오내주엇다 지갑속에는 현금이백원이 들엇섯다 강도는 지갑을 바더가지고어둠속으로 사러저 바렷다 그날밤……

無軌道를다라나는마음
리성묵

마음과 또여려마음이 工場에서이러나는 연긔에섯고
二八處夫의 피엥에 흐린빼고 「지게」진머슴의 떠령한 팔소매에 스쳐서 다라난다 다라난다 無軌道를다라난다
○
어대든지 다닥처면 無條件으로爆裂하려고 그러치안홀면 커단한쇠레가서 갑작이부멋

비틀비틀 눈살가려 無軌道를다라난다
○
마음과 또여려마음이 빼가 주려고 살이 버지고 써가갈엿서도 귀무처고 흙이고 멍에 하라를 흘겐 ……
다 狂人가터의울지 안케다라난다 맛부네!맛부네! 큰소리처며 無軌道를다라난다
○
억이온다 귀가 울린다 地平線저쪽이 헤케모니가 부르는듯 주먹이온다
○
××을 마커도 ×을것지 안어 오봅도 마음과 또여려마음이 흔을감고 無軌道를다라난다 消耗戰모양으로(中略) 다라난다

現代詩의— 彈力的要求 (六)
鄭蘆風

이部類의詩人은 무엇보담도言語를 言語美를 實로可히주어야할價値以上 超等한與味으로써 한時徵을이두워잇다 우리의社會生活에잇서 必要한意思傳達의媒介으로서의 言語의正當한機能 詩에잇서서는 詩想으로하야금 大衆에의傳達—感情移入의 가장效果的인—手段으로서의 言語의機能에서 散步를 逃하야 우리의當面한生活關係에서 切實히感激되는 그러한詩想을 가장힘잇게表現하고자『연장으로서의言語』를 選擇에 用意하는態度에서버서나서 實로現實的內容이 貧弱하다하기보담은現實生活과는 동떠러진 自然의小景이나 槪念的存在以上의實感味를 發見할수업는 超現實的事象으로서 詩想을模造하야서 言語遊戲에 沈沒하는것이 常態이다 現實生活이如何한境地에 일을지라도

◇그現實態에서는 아못하고 오직旣述한바와如히現實과는버그러진 繼承相續한비 幻想的享樂系統을 그대로固守하고 『연장으로서의言語』로하야금 遊戲物에外지 墮落식히고자힘쓰는것이다 毋論우리는 朝鮮文學의建設에잇서 必然的으로朝鮮語를 支持하여야하며 受難의朝鮮말 朝鮮文字의普及을爲하야 努力하지안허서는아니된다 그러나同時에우리는言語나文字가가지는價値 우리의……

思想感情의表現批號—空間的媒介表象으로서 또는時間的媒介表象으로서의記號라는 연장으로서의 機能을 잘當히理解하지못하고서『言語藝術』나『文字作風』을 이쓰는 그럼으로한하야 우리民族의階級性의 그무엇에 對한 아모런關心도與味도 가지지못하는 그러하야 每發言語의鍊磨 洗練 美 表現을云云하나 그洗練되엇다自誇하는 詩語의『연장』으로서 作用된詩에는 우리의要求하는 아모런 想도 담지못한 말하자 아모런感激도 주지못하는 그러한 墮落에 떠러저서는 안이된다는것을 이저서는 안이된다 우리가 연장으로서 칼을選擇할때에는 버히고저하는

◇對象物을 가장잘버힐수잇슬 그러한칼을選擇하리라 그리하야 우리의銳利한연장인칼로 갈어 가장效果的인作用을 다할수잇는 그러한칼을 만들고자 努力하리라 그러나 버힐對象에對한 아모런關心이업시 생과자로庭地에 잇는사람으로 주머니칼을 닳이달토록 갈면서도 反省할줄을몰룬다고하야보라 詩人諸公中에는 抑必 주머니칼의 主人을 輕蔑이라느니보담 오히려憐憫히 보리라 그러나 이러한部類의詩人들中에 果然이러한憐憫의對象이업다고서 그누가肚談할것인고?

新春當選歌謠漫評 (二)
◇……三社分比較合評
金炳昊

보앗는가
李雲精 (朝鮮)

이것은 언제가의 朴芽枝君의詩에비슷한것이잇다 大自然의 生命的躍動을 보앗는가라고 물으지즌것이다 보앗다 대답하면그만되여버릴그 以上의아모것도업다 그러나呼吸의急激한맛은 잇는것갓다

◇……………◇

그러나 좀더特色가진이가나서 주엇스면하는感이 적지안타 그러고朝鮮에잇서도한번認定한 사람은 相當한待遇가잇서야할것이요 作家自身들도自重하여야할것이다 그리하야 하로밧비 더조흔詩壇의 進展이 잇서야될것이다 이에잇서서 詩評이좀더낫하나야될것을 切實히늣긴다 내自身이아직 아는것이적고 첫試評이라未備한것이만흔것을 多謝하는것이다

其他佳作篇도볼만한것이잇다 이래天로보니 詩에잇서서는朝鮮日報의것이 中外의것보담成績이낫다

童謠
동리의원
金貴環 (東亞)

우리동리 차돌이의원이라 오, 동리안에이름난의원이라 짓고 흙닙떼서꿍꿍차서 주지요 동리애들병나면 솔닙칩지요 약한봉지쓰면은당장낫지요

어린이의作品이라면 놀날만한것이다 솜닙짓는다는것 은매딴조흔技巧이다 배는봉 봄에도조봅 對뜻한 하게양지쪽에 풀닙이 파릇파릇 나올째에 어린애들이 봄다쳇모여안저방 두렁이노리 의원노리들하고 잇는兒童의天國이 눈압헤보히는것이다 조흔동요다 다만조흔동요나

◇……◇

리 開拓하며 進展식혀야될것을 오늘朝鮮文壇에서는 自覺하며聽取하여야될것이다

文學上平面과立體的見解
5 金炳濟

웨그러냐하면 民族關係와階級的關係는資本主義社會에잇서 各其把握한根本的意識이相反하는것으로 不可不 對立하게되는것인데 對立한階級民族의兩關係가 分로雙手할수는毋論업슬것이요 가령觀念上으로階級關係와 民族關係와의 意識形態를 한덩어리로 생각한다고하여도 兩關係의機能意識이合致될理가 萬無하다

×

그럼으로階級意識은 資本主義社會에잇서서 階級關係는完全히遂行함으로서 民族關係는 스스로解決되어지기써문이요 푸로레타리아의XX은 資本主義社會를XX하는意味에서 이것을達成하는同時에XX主義國家의征服被征服的關係는업서지는外닭이다 그러나民族意識은前項에論한바와가티 民族的關係를 完全히遂行하엿다고하드래도XX主義社會는 依然이存續할것이요 階級的關係는 資本主義社會가 存立하는以上 떠나지 못하게되는 必然的關係를 가지고잇는것이다

無誰의말한바 民族人인同時에無産階級人이라고한것도 亦是以上에말한바와가튼意味에서 合되며 形而上學的 一種의觀念論이다 그러함에도不拘하고 蘆風은自身의無智함을짐짓認識도업시 도리어同志八峰에게對하야 『朝鮮民族이當面한 現實은 正히 하지못하고 그所謂階級關係만것을 被支配民族內의小階級關係로서 把握하엿슬뿐이요 民族的으로 支配民族과의階級的對立關係에서 把握하지못함으로 이러한認識不足으로부터 犯한誤謬일뿐아니라 民族意識을否定하는根據에는 亦是朝鮮의現實에서 民族과階級을對立한대의 理解함으로 맛거된 混亂이狀在하야잇다』

力하고도小小한階級 實以上(?)를가진 의注意 定的意識(?)를가진 正調하지못하는것은 徹底한過誤일뿐만아니라 朝鮮民族이 當面한現實에서 朝鮮運動을規定하고 朝鮮運動의 利害의紐帶를 의買徹에必要한 世界運動에關聯할것처서만이 意識을發見치못하고 意識와客體를混同하야 日本의一環으로서의 朝鮮運動云云함은 朝鮮民族內의運動과의 特殊性을沒却한것으로 公式主義者의犯한過謬라아니할수업다』 蘆風은世界運動의 一環으로서의朝鮮運動의 根本的意義를 認識하지못하엿다 數量的으로는 貧賤階級을大衆으로 觀察하면서도 階級關係를 잘알지못함으로 小階級이란 無知한經常한 術語를創造하엿다

나의答辯 (二)
李瑄根氏의摘發에對하야
朴 椿

또氏는朴濟參氏의 『近代露西亞文學의主潮』를 評한다함을든 지宣言하고 쓰지안홈에매우마 음이不平한模樣이나時期히몬저 宣言하여야만한다는理由나또는 時期히周到된그의 規定이업는 以上 氏는大衆의觀點을不拘……

敎訓
柳雲卿

(一九二九, 十二月卅一日밤)

우리는 학대밧은령혼입니다 그럼키에 우리는불붓는령혼입니다 사흘에 지지말나하심은 宇宙의 敎訓이섯습니다
—一九三〇、一、七—

新刊紹介

◇三千里 (新年號) 內容過去十年과將來十年、女社會其他諸氏)아버지人物評(洪命憙、徐廷禧、洪鍾鳴氏等)各新聞人材百名巡禮、上海靑年團死刑台求景其他文藝等滿載 定價十五錢發行所京城敎義洞七十四振替京城四、二八四番

◇新小說 (新年號) 新春創作六篇(廉尚燮李光洙李益相金東仁安夕影等六人)콘트四人集其他新詩趣味讀筆滿載 定價參拾錢發行所京城府慶雲洞九六ノ三建設社振替京城一八〇五八番

◇朝鮮詩壇 (新年號) 定價貳拾錢發行所京城府西大門町二丁目一六六ノ二朝鮮詩壇社……

狂奔 (86)
廉想涉 作 / 安夕影 畵

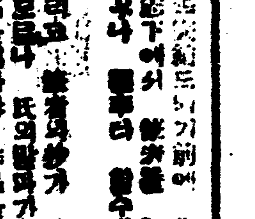

사건 (一)

그중에도 정방이는 ……부터 열심히 연예부에서 부탁도잇섯지만은 극단을 위하야서도 이번파탈회에 흥미를 끌만큼하고 한몫버려야 하겟다고 덤비는판이다 단원들도이바람에 열심이러니와 정방이도 애를써지게 애를썻다 그러나실상은 카르멘도 정욱이가 하로나이를 푸로그람중에는 몰론 카르멘도 처 해볼수가엄섯다 그러나실상은 카르멘도 정욱이가 C 사이가 인기의 초점이엇지 그후에는 거진실패라하야도 파언이 아니엇다 엇잿든신흥극장에서 출연한 하로나이를 고그외에 단원들의생활비가 ……

간가슴이 선듯하는것을 깨닷다 그러나 살마 도적놈이 드러오지는 안켓스려니 하며 방문안을 ……한쪽으로가서 한참가 문울두드리니 안에서 「드러오시유」하는 소리가 ……

「이건무얼 가지고가시는것 이야요?—왜도망군이처럼 무얼싸 가세요?」

하고 올순이는 ……

아-니 옷가지를 싸노흔거요 한테난좀 밤버서 꼿가와 야하겟소』 하고 신문보人다리 를성큼늘어 한엽구리에 끼니 그대로가서요?』

『아—뉘두 안되우』

올순이는 하는수 업시 압장선남자의뒤를 딸아나섯다 『래일 또와서 뵙겟지만 내가 이대로 단여갓다는말씀을 할것업소』

진태는 이러케일러노코 휭 쪄가버렷다 올순이는 컴컴한 속으로 스러져버리는 남자의 뒤人모양을 무심히 바라보면서 원일인지 전에업시 서운하고 마음이 묵어워지는것을 깨다럿다

진태가 이러케단여간지 이틀만에 ……

◇新春을期約하여封切될映畵…… 大河 港口의女難想 黑衣의騎士 산송장 그리스더나
◇……料金特別減下……◇
階上 大人五十錢 小人三十錢 階下 大人三十錢 小人二十錢 어린이十錢
封切곳 오과社 朝鮮劇場 電話光一二八一

◇十一月十二日封切 新春第三週의超特別大興行 特別料金
▲파라마운트超特作映畵 하로로드로이드氏 作品 로이드스피데이 九卷
一年一次로이드映畵本篇은로이드映畵中에서도白眉題名과갓치스피드一스피드超高速度 大喜活劇天下無敵空前의最大傑作
▲獨逸예푸超特作映畵 에리카 夫人 主演 어머니 八卷
至高至純한母性愛高唱篇! 滿天下人士의期待가얼마나컷섯든가? 보라! 그리고마음것울자!
▲파라마운트大傑作映畵 호바드헨리氏 監督 아돌푸 맨주 氏 이부린쁘렌트 嬢 共演 호링애거씨 全七卷
銘銘한逸品構想의奇새뜨의絢爛! 演技는卓絕興味가집흔戀愛喜劇파라마운트超特作映畵
文週는 新舊兩劇及大公演 高級 常設 團成社 (電話光九九五)

◇一月十二日부터公開 ◇리차드탈맛치푸로덕손超特作 大冒險 冒險俱樂部 全九卷 리차드—탈맛치氏主演
◇土月會劇本部提供 南京의거리 全幕 土月會劇本部特別上演
◇파라마운트社超特作映畵 深偵 一夜의秘密 全七卷 루달프·맨데스氏監督 아돌푸·맨주氏主演
맨주氏의技演은實로高調의達할것이며파라마운트社가世上에發表한探偵劇으로서드룸게처음보는珠玉名畵이다

◇本週부터公開 ◇新春超特作 無頭의騎手 全十三卷 …… 名花따르시섬氏主演 ……
大名篇 奇蹟의薔薇 全十卷 ……
新大學生活 ……
市內 優美館 電話光三五九番

男女速成 自宅에서 손쉽게되는有利한 內職無休業 募集 大阪市 ……文洋社 …… 新職業

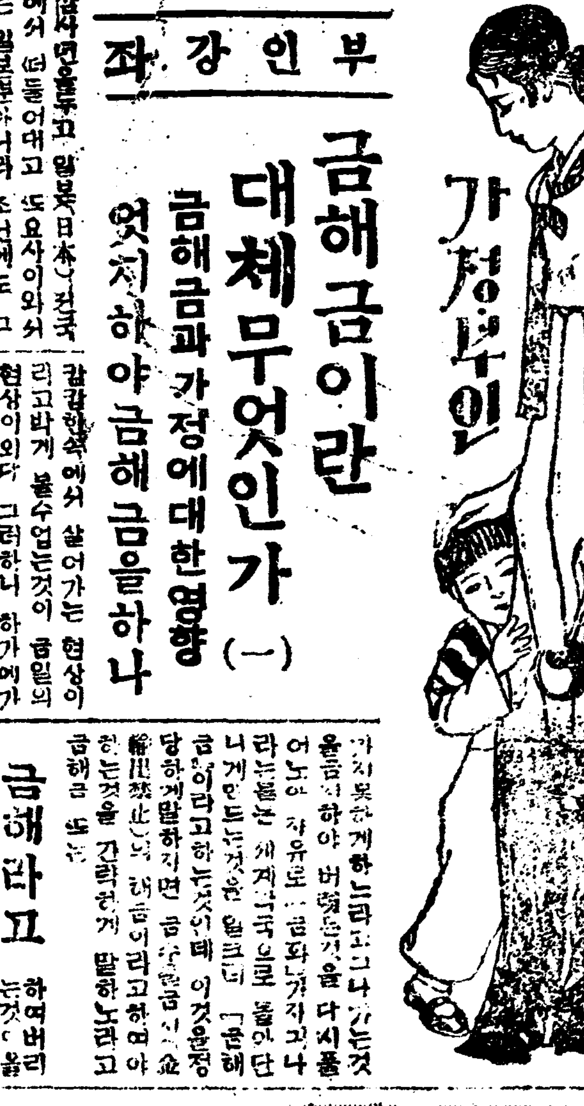

부인강좌

금해금이란 대체무엇인가 (一)

금해금과 가정에대한영향 엇지하야 금해금을하나

삼사년을두고 일본(日本)과 외국에서 떠들어대고 또요사이와서는 일본뿐아니라 조선에도 그 소문으로하야 왜어수선 하야진 소위 금해금(金解禁)이라는것이 대체 무슨소리인자 아십니까 또이것이 되고아니되는데 무슨 까닭이 잇기에일본이 떠들고또 조선사람들까지 떠드는지 그리고 이금해금이라는것이 된후에는 직접우리 생활에 아니 그보다도여러분이 마터가지고 계신가정에 어떠한영향(影響)이 미치는지를 아십니까? 물론 아시는 분도계실줄은 밋습니다만은

우리가정 부인의대다수는그 커녕편되는 사람들은기라 박게서사롭게 오는니에게 모든것을 맷겨바리는것이기째문에 이가튼경제계(經濟界)에 일어나는사정은 몰아다보지도 아니하고 구타여알필요도 업다고 하는말하자면 무관심(無關心)으로지내는 폐단이만키째문에 물건갑이 떠러지면 떠러젓는가보다 쌀갑이올랏스면 그저올랏나보다 하야아모감각도 늣기지못하는 것이보통입니다 물건갑이 떠러젓스면 엇재떠러젓스며 또떠러진다음 우리생활에어떠한 영향이잇스며 쌀갑이올랏스면 얼마나한 타격이 우리가뎡에 미처오겟스니그에대하야 어떠한 방법으로그타격을막을수잇는가 하는관념을가진분을차저보자면 실로그수효가 백을넘지 못할것이외다 이가티 우리가뎡부인은 그저살어가니까 사나보다 살수 잇는대로 살게되는가보다 하는 감감한속에서 살어가는 현상이라고박게 볼수업는것이 금일의 현상이외다 그러하니 하가에가계(家計)를 세운다든지

물가변동(物價變動)을 알어보아서 그것에 딸아살림사리를조리잇게 해갈수가 잇습니까? 하여간 여뎡은 각설하고 『금해금』이라는것이어떤것인가를 먼저말하고 그것이우리가뎡에 어떠한 영향을주는가에대하야잠고가 되실가하고 이에소개합니다 금해금이라는것은 화폐제도(貨幣制度)를금본위(金本位)로한나라에서 자긔나라금화(金貨)가 달은나라로 나아가버릴가두려워하야 그것을 나아가지못하게하느라고그나가는것을 금지하야 버렷든것을 다시풀어노아 자유로이금화가지고나라는 세계각국으로 돌아단니게하는것을 말하는데 이것을 『금해금』이라고하는것이외다 이것을정당하게말하자면 금수출금지(金輸出禁止)의 해금이라고하여야 하는것을 간략하게 말하노라고 금해금 또는

금해라고 하여버리는것이올시다 그런데 먼저이문데를말슴하기전에『화폐』라는것에대하야 잠간말슴을 하랴합니다 여러분이 늘 보시는지폐(紙幣) 백동화(白銅貨) 은화(銀貨) 동화(銅貨)는보조화(補助貨)라고하여서 그나라안에서만 쓰게되고 외국에 가지를못합니다 그럼으로 금본위로한나라에서는반드시금으로 정화(正貨)를삼습니다 그래서이 금화만은 세계각국 어느나라서든지 통용을하게되는것임으로 례를들면 일본에서 만든일본금화 백원(百圓)짜리는 미국에가거나 영국에가거나 어듸를가든지

백원짜리 행세와갈은나타내는것이오 또미국금이나 미국금화도 일본이나 중국이나 불란서(佛蘭西)나어느곳어느나라로 가든지 통용되고 그갑을나타내는것입니다

그런데 웨그것을 금지하는가? 하면 이것은얼는 알어들으시기쉽게간단히 말슴한다면 이나라에서 저나라로 줄돈이만허서 그줄돈을 다치르고보면 그나라의『금돈』은모다 달른나라로가버리게되는경우면 그나라에 큰일이나니까 그것을 금돈으로주지를안코 달은방법으로 쓰는것이나 례(例)를들어 말슴하면 일본은 생산국(生産國)이되지못하고 소비국(消費國)이되기때문에 밧구어말하면 일본에서나는물건이적고 다른나라에서나는물건을만히갓다쓰는

다른나라에줄돈이 만습니다 늘 미국,인도,영국,법국,이러케만흔나라에서 긔계,석유,솜,책목,철물,가튼것을만히사드려다 쓰는탓으로 그갑이퍽만습니다 그럼으로 이것을다 치르자면 일본의 금돈은모다 이런나라로 다나가버리고말것임으로 그것을다 돈도리로 치러주게되는것인데 돈쓰시안될편아니되는물건을폐지할수는업승으로 먼저돈지출회를 가두어두기어울수가업승으로 일본서쓸돈과 바꿀돈을 맛비저 버테고말거되도록 일본의형편이 나지거나 또는그러케 까지는못되더래도 주고바들돈이적게 되도록 형편이 고처지기를기다려이마엇든금화를러 놋는것입니다 이제그경우와 실지사정을떠 자세히적어오랴합니다(계속)

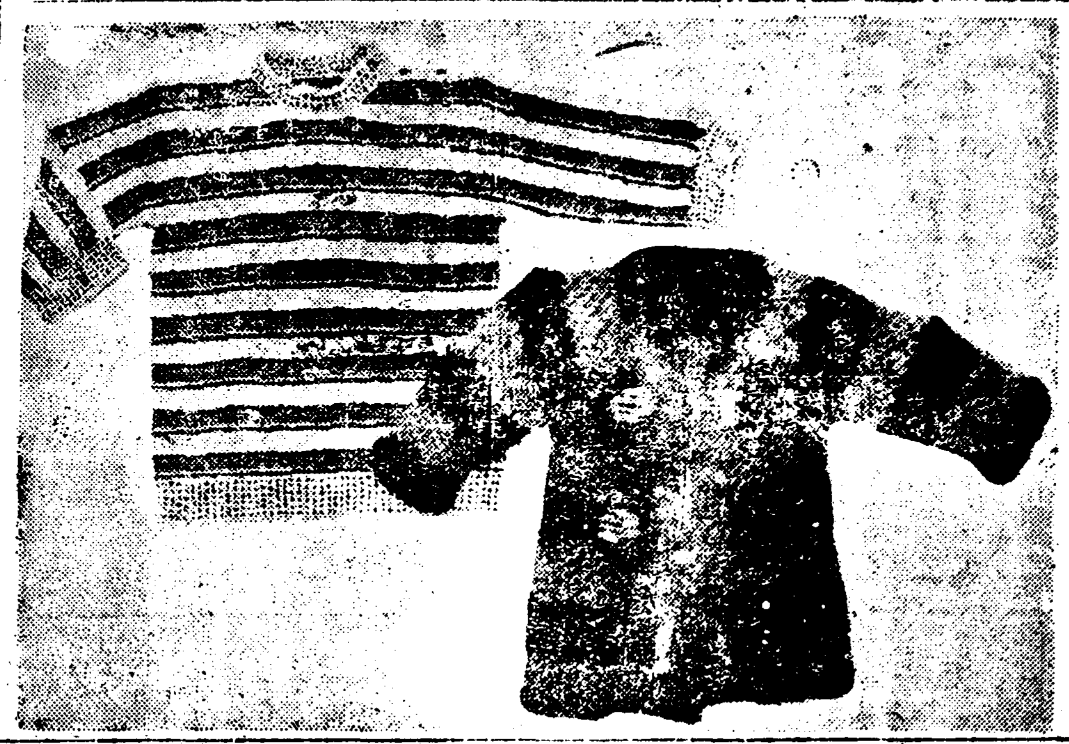

『사진』은어린이의겨울샤쓰 어떠한『쌔겟』입니다 이모양대로 해입히시면 어떠하겟습니까?

엄동에주의할 감긔예방법

몸이피곤하면감긔에걸려

洪濟醫院 劉洪鐘

겨울이되면 조고마한 부주의로곳감긔에걸리게되며 이에딸하여러가지병이생기게됩니다 다잉태는물론 병은 아닙니다마는 보통때보다는 모든 외긔에거항력이적음으로 조고마한 실수로 모체의건강을 해할뿐아니라 태아에게까지 해를끼처 류산혹은 조산을일으키게됩니다 이에특별한주의가필요함으로그몃가지를말하겟습니다

회로는절대금물

첫재로주의할것은 의복입니다 누구나 겨울에는 무엇보다도 의복을뜻뜻하게입어야합니다만은 더욱태모는배와 허리를 더웁게 하여야합니다만은 그럿타고 넘우뜨겁도록 덥게 하여서는안됩니다 또무겁게눌르는것은 더금물이며 더욱배가 좀낫을써라도 회로를쓰는것은 절대로 금해야합니다 그것은 배의피부에 너머 심한자극을 주게됨으로 자궁근(子宮筋)이 흥분되어 락태할념려가잇는까닭입니다

자조목욕하라

다음태모는 신체를 청결히하여야할것으로 자조목욕을 해야합니다 목욕은 건너씩하는것이 좃습니다 목욕은괴로움을상쾌케하며 혈액 순환을도옵니다 또임중에는뼈대하가만하국부가 불결하여짐으로 매일따뜻한물에씨서야합니다 더욱주의할것은태모는목욕을너머 오래하지말것입니다

운동을적당히

다음누구나 달이차면몸을 움직이기실혀합니다만은임신중에는 특별히신선한공긔중에서적당한운동을하여야함으로넘우방에만 드러잇지말고몸을적당하게쓰야합니다 더욱 운동은뒤를잘보게하며식욕을더할뿐만아니라정신을청쾌케합니다 여하튼 각사람의성질과 직업에짤하 다소다를것입니다만은 넘우과한 운동은 금하고 정당한운동을 하는것은 해산할때에도 대단히 도움이되여순산을하게됩니다(끗)

치운겨울을 임부의일상위생

심한자극을피하고 목욕과운동을적당히하라

감긔의치료법 감긔의치료법은 쉬운듯하나 실제에 잇서서 대단히 어려운일이오 여러분도 잘자치(自治)하실줄 아시지만 잘모르는시는줄로 압니다 감긔를치료하는데 요소가되는것은어른이면케일먼저피로소를 업새게 할일 방의 온도를잘조화(調和)를식길일 원긔를회복케하는것이외다 이원측(元則)에 잇서서 케일 심신을 안정케하야 피로소가 더생기지안케하며 피로소를 배설하는의미로 수분(水分)잇는음식을 섭취하야 리뇨(利尿)가 되게하며화하는것은 필요하외다 그러나 실무위한 감긔진단하에는 한번 약을먹고 땀을 만히나게하는것은 대금물(大禁物)이외다 왜그러냐하면 감긔약은 발한제(發汗劑)의동시에 진정제(鎭靜劑)가되는고로 오나중에는 마비케가되는고로 도리어 피부를 마비식커피로소의배설을 방해하는것과 못으로 원긔가허약하야지는고로 극히신중히할것이외다 장년이면일차는무방하외다만은소아와

이외다 소아의 감기에는방의온도를 적당히하고 사람의출립을 금하는것이 케일 필요하니감긔든소아병실에 문을는고 자조출립하고는 도커히 실내온도를 일정히할수업는것이오 또물상식한일입니다 그리하고 처만안생기게하면 소아는 회복력이만흔고로 속히잘낫습니다 그리고 더운아래목에 나줄에정한볼수건을덮어

습긔를내여주는것은공긔를보호하는데필요하고 만일고열시에는의사감독하에약을쓸것이오 결코감긔에 감긔약이라고의사의감독을바들필요가업다고 권단하는것은 극히 위험하며 감긔일홈만알고 감긔는만병의 어머니가되는 무서운 병인줄모르는사람이라고안이할수업습니다 이상은 감긔료법의 요점이오 감긔로생기는 모든병과류행성감긔는 너무전문적이됨으로약합니다

『고양이』

[illegible]

우리애기양 앙우레내뻔은 농장아래 고양이 단잠깨처지요
×
우리애기방긋우서내면은 고양이는 떼웁다고 눈을흘겨서
×
야ㅣ옹!하고 우하고는 하품만해요

고기잡이의아들노래

[illegible]

1 울아버지 배사공 섬기도해요 눈나리고 치운날 바다에떠서 고기잡이 언손발 그뉘가불어 누가잇서 언손발 불어줄가요
2 울아버지 오늘도 눈을자리다 타도타관 놓라도 그먼바다서 먹구름에 사라진 이고향바라 권리고향 그리워 눈물지리다

(十二月十二日奉天에서)

都會의絶叫

都會의밤은 괴로운숨자리

貪慾의神에支配되는 都會의밤은覺醒하다

도회의밤은두려운밤이다 도회의『일리미네이순』은죽엄의빗치다 이러한두려운밤에눌리운도회의잠은 괴로운잠이다 뒤숭숭한잠이다 그러나 이잠은 깨여도꿈갓지안은현실이엿슴에도회인의신경은마비되고만다

◇……◇

보라 하날의 별을보라 도회의하날의뭇별을누가아름답다고하느냐 그리고 시가의컨등을누가진주갓다 고혹떠이야몬드갓다고하엿느냐 모두가 밤의도회를 어지럽게하는요마(妖魔)의눈깔이다 도회의밤은녀자들을굴방에서불러내여길거리에서 춤을 추게한다 우숨을팔게한다 육체를퍼렴히게한다

◇……◇

그리고 또한 젊은사나이간장을검허이베인다 미치게한다 그러고그네들을 죽엄으로 인도한다 도회의밤은 무서운 밤이다 그것은식커먼탐욕(貪慾)의신(神)이잇기때문이다 그탐욕의신은도회가 또아맨든 우상(偶像)이다

……(3)……

도회인은 밤마다밤마다 도회라는 투긔장(鬪技場)에 이우상을모셔다노코 그를 에워싸고서질탕히 노리를한다

◇……◇

그러나 밤마다 여긔에켜롤이되는것은 무엇이겟는가? 여긔서 밤마다밤나다 싸홈판이버러진다 그래서 그우상은 이들의싸홈에 이즈러저간다 기우러져간다 여긔에 밤새들도 농속에서날개를치며 응원을한다 동물원에 가치운 맹수들이 고함을친다 이러케 뒤숭숭하고 고달픈꿈을꾸는 도회는 그날밤의승리를 보기위하야모ㅣ든엔진을식혀 그들에게 격려하는소리를지게한다

朝鮮文人五氏 일본말로放送

第一講 一月十六日 十七日(午後七時廿五分至同八時) 朝鮮思想槪觀 崔南善氏 第二講 一月十八日作家로서의朝鮮文壇觀 李光洙氏 第三講 一月二十日朝鮮最近文藝에對하야 廉想涉氏 第四講 一月廿一日朝鮮의新詩運動에對하야 朱耀翰氏 第五講 一月廿二 廿三兩日朝鮮의文學과戲曲에對하야 尹白南氏

女性宣傳時代가오면 (3)

夕影

육체미(肉體美)를 발휘하자!이것이 현대인의 부르지즘이라면 마약녀성우로파간다!—『시대』가오면 모던—껄들의 옷이몸시간략해지겟다 몸상에는 해괴망측하나 경처상매우리는울것이니 실한무려미와 인조견만필이면삼대(三代)를 · 블릴수도잇겟승으로 이것이 하나—얼마아니잇스면 모던—껄들이 간리한생활방식에 축시위운동을 징대히하게되지 안홀가?

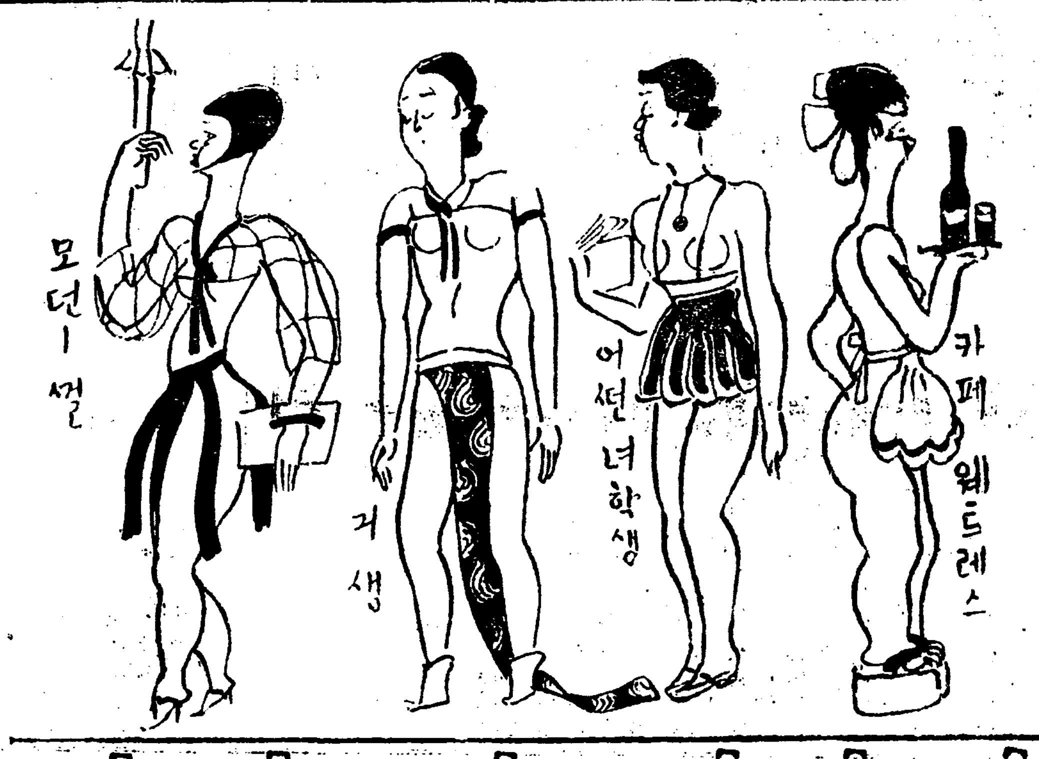

當選童話 弱者의勝利 (二)

金完東

독기가 어느산골작을 지냅여에 우연히 이상한 웅물하나를발견하엿습니다 독기는 무심코발을 멈추고 그웅물안을 드려다본바 거울과가튼 맑은물이 가득하고 여서 그우에는 자긔모양이 어엽부게 빗처잇섯습니다 독기는한참동안을 정신을 못코웅물우에 참지못하은 벽력가튼 소리로독가를우협햇습니다

의상

무엇이나 알고십흔것은 무르시오

【문】 일용품도자만을수집하야응용하랴면 해설등을 상세히하야 천박만 하자보감이 될만한서적이잇습는자요? (咸安一讀者)

【답】 宋完植編百科辭典이적당할듯합니다 定價는三圓이고販賣所는京城府堅志洞三三漢城圖書株式會社입니다

【문】 一、경성시내에서편물을 건습하자면 맛당한곳이 어데며 그비용과시일은 얼마나걸리나요 二、신문에대한지식을엇자면 여하한것이필요할가요 (鐵原生)

【답】 一、京城府鍾路一丁目五七番地朝鮮婦人技藝社에서강습합니다 시일은 오후한시로부터오시까지십오일간인대회비는일원이올시다 二、新聞學이라는책을강독하시오(漢城圖書株式會社)

【문】 변호사시험에응시할자격은 여하한재한이잇습니까 또는준비를하자면무슨책자(書籍)를강독하여야 첩경이됩니까?

【답】 응시자격은제한이업습니다 그리고책은早稻田大學에서발행하는法律講義를보시오 (漢城圖書株式會社)

라듸오 (十四日)

午前一〇、三〇 氣象槪況 各地天氣實況▲同一一、〇〇 料理製法 日用品價格
正午 時報 뉴쓰
午後〇、二〇 라듸오 [illegible] 映畫의敎育化 矢野虎巳▲同三、四五 뉴쓰官廳公示事項▲五、〇〇 角力(A)六日째▲同六、三〇 朝鮮音律 [illegible]▲七、〇 뉴쓰官廳公示事項▲七、三五 趣味講演 古器物 [illegible]▲八、〇〇 長唄(A) [illegible]▲同八、三〇 [illegible]▲九、〇〇 [illegible] 氣象

謹賀新年

奉天西塔大街三丁目 特産貿易 精米精果 信益商會支店 電話 本店長安二四六〇 支店四平東街

奉天琴平町 東亞勸業株式會社

奉天琴平町 東亞勸業株式會社 權命相 徐海奎 朴容益 文武一

奉天十間房 友隣病院 院長 姜元永

奉天城西吳家荒 吳家荒醫院 院長 羅振煥

奉海線北山城子 大本組合 電一三三番地
精米業 合成精米所 中電一三二番
精米業 廣濟號 中電六二番
精米業 三原公司 中電七六番
精米業 東興精米所 中電一〇九番
精米業 大昌號 中電六八番

新義州府梅枝町二〇番 日新商店 獨孤湑

新義州驛前 原木製材 委托販賣 國鉉材木店 全國鉉

新義州府榮町五丁目一 合資會社 藤原商會出張所 精米業 電話八五〇番

新義州府義州通 各國自轉車販賣及修繕附屬品一式販賣 新安自轉車店 朱鳳成 電略(シン)又ハ(シ)

公認 昭和自働車講習所 新義州府初音町十四番地

賀年欠禮 平北道廳指定 新安旅館 金炳淳 長電話八四九番

南原郡雲峰面東川里 朴順寬

高陽郡漢芝面普光里 柴炭商 趙賢九

林炳達

靈光郡白岫面 白岫面事務所職員一同

法聖浦 法聖金融組合職員一同

南滿洲安東縣三番通 特產物貿易 新古麻袋及 海陸物委託 運送 通關 永隆洋行 電話長三二〇番 中四一六番 電略エ又ハ(エイ)

咸南洪原前津港 森野商店出張所

咸鏡線前津驛前 大昌商店 主 崔昊植

咸南洪原邑 金鍾鶴時計店 同自轉車舖

洪原警察署長 近藤萬得

咸鏡線三湖驛前 醫生 金壽鉉

咸鏡線三湖驛前 海陸物產貿易 委托販賣船具 漁具米穀雜貨 ㊀共榮合資會社 電略(キヨウエイ)又ハ(〇ニ) 振替京城一三一九二番

漁業組合員 專屬取扱 交計加盟店 ㊀共榮會社運輸部

汽船發動船 帆船其他貨扱 ㊀共榮會社洄漕部

高陽郡漢芝面普光里一三二 任展宰

製泰院 有志 嚴德永

朴順九

高陽郡漢芝面 職員一同

漢江公立普通學校

京元線倉洞驛前 龍仁精米所 主 金龍泰 電話七〇二番

朝陽學院長 動儉貯蓄組合長 漢芝面協議員 李鴻淳

[illegible] 醫生 李斌錫

咸南洪原邑 中東醫院

咸南洪原邑 三山醫院長 [illegible]

咸南洪原前 [illegible]

太子明兒[illegible]製作所同昌商會

咸南洪原三湖市 司法代書人 [illegible]

咸南洪原邑南門外 木工 [illegible]

南原郡東面[illegible]里 李炳羲

고리올

地主諸君에게 與하노라 (下)

玄風 一農生

諸君은 이들과의 關係를 둘으는가? 그社會的關係! 實相的으로보면 그들이 諸君의 所有한 土地를 耕作하야 그生命을 維持하는것갓지만 그實狀은 그들의 社會的勞働力의 生産으로써 諸君이 寄生하고잇는것이다 諸君은 富裕의 德澤으로 土地所有者가 되고 土地所有權의 恩德으로 不勞而 數百石 數千石의 生産物을 所有하게되고 이것으로 財蓄을 積하며 富를 增加식히지 안는가? 그러면 그들에게 最低限度나마 生産資料를 支給하는것이 君等으로서의 義理일것이며 人類로서의 人情일것이다 只今中小資本 地主諸級이 沒落을 當하는 現實 過程에서 個中幾分子가 大資本 大地主가 된다고하자 現在 点領하고잇는 八○파센트以上의 貧農層이 離鄕流散하야 滿洲로 몰려가면 諸君들의 生産物이 從前대로 生産될것이며 될아 生活이 安定될것인가? 다만 그들로因한 諸君의 富益로因한 그安逸 그것은 瞬間的 享樂에 不過한것이다

○

諸君아! 過去 아니現在의 그行爲를 그良心을 反射鏡에다 빗최여 보라 科學的技術의으로 土地가 改良되고 生産方法이 發達되여 生産物이 增加되면 될사록 社會總生産中 比較的 諸君의 利益은 漸漸增大되며 勞働農民 即小作農民에게는 그報酬가 減少되어 結局에는 生活方策이 업서 最後로 愛着스른 故國을 등지고 滿洲曠野를 헤매는 것이다

게우리農民들은
一、小作料를 減下하여라
二、地稅를 負擔하여라
三、小作權을 移轉치말나
以上의 條件을 地主諸君에게 要求한다 이 條件을 承認할것이 안이며 諸君의 富가 減少되는것도 안니다 生活이 安定될것은 이것으로써 그生命을 持續할것이며 그러나 小作權을 얼마나 諸君의 損失업는 慈心이라? 無意識的이며 無能한 恐怖心만으로 無抵抗인 그들에게 搾取와 掠奪을 恣行하기를 躊躇하라 이건! 對的으로 骨肉相食하는 그中에서 對外的으로 奨하지안는 큰危險이 올것이니 諸君은 反省 할것다 (完)

科學

發明發見에 就하야 (二)

文化進展의 原動力

工學士 李栢圭

方今我半島의現狀을보자 事實上우리半島는益益困窮의極度로沒落되어가는듯한生覺을마지아니하나 그러나筆者는生覺하되 決코沒落됨이아니라 漸次進步되어가는줄로안다 我二千萬民族이迅히自覺하야 協力奮鬪할때에는我半島는스스로進步될따름이다 그러나此에한가지我半島에問題가잇나니

此는 我民族의二重三重의生活이다 洋服과邦服 邦室과西洋室 洋食支那料理 邦食 이렇게三重四重의生活을하게되면 勿論貧國될을免치못할것이며 恒時困窮할을免치못함은當然한理致일것이다

그럼으로써 此二重三重生活의單純化라함은 即我半島當面의一大問題가안일까 生覺하는바이다 發明改良이繼續現出하야此二三重生活을 單純淨一할에비로소新文化가 發生될것이다 그럼으로我民族으로하야금 此發明改良에 有意有志하는人士는반드시 그

初志 를여기에두지아니치못할것이라고밋는바이다 即此二重生活을如何히하여야單純化케할수가 잇슬外 東洋의文化 西洋의文化 此何者가世界文化를 建設함에足하며 何者가東西를統合함에足할外

生覺하여보아라 我五千年歷史를有한東洋文明에 彼西洋文化가外面으로 一部滲入함에不過한것이다 그런가운데方今의現狀을볼진대 東洋西洋의兩文化가確然히混雜하야 動搖되어잇슴을알수잇슬것이다 그럼으로써新世界

文化 를創造함에는 東洋文化의上에는西洋文化의其根本을參酌함에 此에비로소처음으로新文化가發生될것이라고生覺하는바이다

故로上에記한바와가티 우리의目下急務인二重生活의 單純化를主張함에 顧컨대 東洋西洋을一束한新思想이 發生되기를切望하는바이다 이러한發明이업슬지면二重生活의 單純化도어려울것이요 我半島의新文化의發源도어려울것이다

發明과사람의 一念ㅣ 此一念이잇슨然後에야 비로소我半島의新文化가發生될것이며 此一念이有한然後에야

果然 眞生의發明도發源될것이다 發明은다못 이一念이업시로서는 發明은다못模型에지나지못하며 模倣에不過하야 眞正의機械器具를進展向上치못할뿐아니라 차를며二重生活의單純化는 敢히念頭치도못할것이라고生覺하는바이다

眞正의發明이라함은 私利私慾을버서나 眞正한眞人間이스스로自己를救하며 國家社會를救하것다는一念으로부터發源하는것을이름이다 此一念이야말로 果然貴하며恐懼한것이다 混亂한此世를能히泰山과가튼安樂으로引導할수가잇는것이다

却說 歐米人은自國을文明國이라稱하며他國을未開國이라 稱하고잇다 그原因은種種잇스나 그러나我半島로比하야論한즉文化의程度가甚히落伍된我半島는 歐米의文明을輸入하야 오즉此를消化할에不過하며 大發明發見等은다못 그形體도볼수업슴에反하야 歐米諸國等은 大發明發見이擧皆自國人으로부터 考案完成됨에따라서 此로因하야世界文化의向上에無限한功績을주고잇는緣由이다 即飛行機、電氣燈、有無線電信電話、印刷機、活動寫眞、蓄音機、空中窒素工業、電氣車等一一히記키難하나

學者 의發明發見은全部 歐米人으로부터成就完成되어잇슴을보아도可히알수가잇슬것이다

如此優秀한發明의出現은 그國의智能發達을表示하는者임으로써 我半島民族은더욱一層發奮興起하야 將來偉大한發明發見을案出奬勵하야써 朝鮮獨特의名義下에 彼外人等으로하야금自然的으로 文明의我半島로尊敬을하게하지아니치못할것이라고生覺하는바이다

奬勵 함에對하야는筆者는生覺하되 次에記錄하려하는五種의機關이必要할것이라고밋는바이니 우리는擧國一致하야此에協力努力하지아니치못할것이라고밋는바이다

(一)工業敎育機關을完備케하야科學智識의普及을擁護할事

工業敎育의 機關을完備케함은發明發見을奬勵하는基本策이될것이다 國民의科學智識의深淺에依하야 그發明發見에多大한影響이有한것이다 文化의程度落伍된國民으로하야금成就한

發明 은其諸般의點에就하야大端貧弱함을免치못할것이다

(二)資産家는優秀한發明發見에對하야또한有望한人才에對하야出資援助할事

古語에 英雄出於困窮이라함과가티 元來發明家에는貧困한者가만음으로써 重要한自己發明에對하야此를實地로製作研究치못하는狀態의가운데잇다 그런中大富의資産家를볼진대 目前의利益만生覺하며 發明者를蔑視하는듯한態度로 秋毫의同情과援助를주지안음에

結局 優秀한發明은無斷히世에埋沒되고 만다는것이다 如此함은決코資本家의取할態度가안임에 될수잇는데로는 有望한發明發見者에對하야서 益益此를改善研究케하게 盡力援助치아니치못할것이다

(三)發明發見奬勵에對한展覽會 또는講演會를開催할事

此에依하야 內外發明의現狀及經路를알수잇스며 國民一般으로하야금 發明에對한自覺과奬學心을促進케할수잇슬뿐아니라 此도亦發明奬勵에 大段有力한事業일것이다

(四)發明奬勵의圖書館을設立할事

發明 發見에關한各種圖書、雜誌及各種事業及發明의經路를一般으로하야금詳解케함이必要할것이다 偉大한機械器具等의實物 또는圖面 說明書等을陳列하야 發明의歷史 變遷等을詳細히一般에紹介함이 이또한發明奬勵上重要한施設일것이다

(五)發明研究所의設置

此는直接發明發見에 大段重要한施設이다

大資産家 會社또는公共團體 工場等으로하야금 研究所와如한것을設置하야 優秀한學者 技術者를招聘하야써 非專門的의研究講習會를

實行 케함이 또한此發明發見을誘導케하는一大基源이될것이다

西諺에 研究는發明의母라한과가티 我半島의 諸資産家로하야금 社會또는半島를爲하야 또는自家永遠의發展繁榮을爲하야 더욱一層落伍된我半島의文化進展 産業振興을目的하야써 現世文化進展의一大原動力인此發明發見에就하야 一層發奮努力奬勵하지아니치못할것이라고 크게밋는바이다(完)

養鷄大勢를보고 (七)

初業者의覺醒을바람

往十里旺新養鷄園 全仁鎔

惡人도 그死할에 말이善하다하는대 退去하는鷄友들은 危險이 無益으로 바패를삼으려한다 奮鬪한지 百日內外에 二十四五日重의中雛를 發育식힘만한手腕이잇섯든가를뭇고십다

◇

이와가티 어리운育雛인즉萬一 技術이不足할신대 一步를退하야中雛를購入하는것이 良策일것이다 다시말하면 標準育雛에 갓가히갈手腕이 업슬진대 다행히그 誠力如何로 死滅치는아니하엿다 할지라도 後日 滿足을줄 採卵鷄는되지 못할지니 二百日이經過하여도 四十兩重의 若雛가 되지못한末熟의中雛는 우리養鷄場의 基礎鷄가 될資格이업다 萬一資格을 賦與한다하면 그만한損害를負擔하여야한다 養鷄經營者間에는이러한資格賦與로 滿足을삼는 不可解의일이흔이잇다

◇

熟達한技術者의손으로 育成한 六十日雛나 或百日雛를買入하야 나의基礎鷄를 만드는것이 安全性이잇고 同時에有利하니 익지못한育雛家는 高價의飼料를使用하면서도 成績을내지못하나니 그야말로 虛損이아닐가 期於이自手로育雛하야基礎鷄를 作成하려는固執은 곳바리라 마음이技術을支配할수업나니 마음은熟된것이요 技術은 참된것이다

以上記述한것을 簡單히다시말하면 一般社會가養鷄를重要視치아니하고 또는經營하려고도아니하는것은 自家飼養鷄의自給自足의길을 엇기어려운것을잘알게여보이아닐것

◇

또는 孵化育雛에 要하는時間 經驗과 資本이 不充分하다며 라서 孵化나 育雛에 過重한 費用과 어려운技術이잇서야한다는것을 겁내고잇지아니한가 그러한으로 萬一孵卵前後의所謂茶雛를 購入할수잇다하면 安全性으로는 第一의方法일지니 一般이歡迎할것이다 그러하나 高價일지니 아즉實踐키는 問題이다 그러한즉 다행히 負擔할만한程度의價格으로 將次育成하기에 危險性이적은六十日雛가튼것을 購入할수잇다하면 그야말로 누어서떡먹기로 마음대로 所用되는鷄雛를 多數히飼養할수잇슬것이다 近日外國에서는中雛의賣買가年年增加하여간다한다 勿論 그는 都會附近에事業家와 農村에鷄業家가 서로 理解하고 養鷄라는自體를보아 잘合理的으로發展되는現狀일것이다

◇

이러케되지아니하고는 養鷄가業盛할수업슬것이다 幾十年前부터 經營하고 研究하여온 結果 커다란合理的發展이 案出된것이다

紙上陪審

【寄稿規程】▲住所氏名明記▲書面使用할일▲行文은簡明하게書할일▲封面에(紙上陪審)이라明記할일

【問】 女子二十五歲以上이고男子三十歲未滿으로協議上離婚을하려는데 當事者男女兩人과男子側의親權者承認이잇고女子側親權者承認이無하여도可能할外요(化漢山人)

【答】 滿二十五歲以上의者가協議上離婚을할에는父母의承諾을要치안습니다 (辯護士李宗聖)

【問】 甲에게오는荷物을丙이乙에게配達하엿사온바 (甲과乙은兄弟間) 出荷主丁이丙에게그荷物을甲에게配達치안헛스니賠償은너에게잇스니그代金을支拂하라하오니엇지하오면조흘外요 (KS가생生)

【答】 丙에게責任잇소受領치아니한荷物의代金은支拂할義務업소(辯護士李仁)

【問】 兄戶籍에잇서아즉分家치아니한次弟未亡人인대 養子들하라하여도不應하고財産을浪費或은他處에貯蓄하야出家할作定이오니防止策이無할外요 兄或은長姪이强制差押權은업슴니外(全南一讀者)

【答】 一, 未亡人이亡夫死亡後二年以上養子를아니하면亡夫의親族會에서養子를할수잇소 二, 兄과長姪은關係못하오(辯護士李仁)

【問】 甲이五六年前에乙女와結婚하엿는데婚姻申告도하엿습니다 法律上離婚訴訟이容易히될수업슬外요 二, 甲과乙은父子間입니다 乙에게로移轉된土地를甲이銀行에抵當하고金錢을借用하오니乙이訴訟을提起하오면차질수잇슬外요 (疑問生)

【答】 一, 日本民法八百十三條의原因이잇서야하오 三, 土地가事實乙의所有이면登記取消請求를할수잇소 (辯護士李仁)

【問】 甲의土地를水利組合에서甲에게는一言半句도업시 工事에着手하야掘鑿하오니甲은該水利組合을相對로所有權侵害訴訟을提起할수잇슴니外 二, 水利組合에서組合用地外에甲의山麓의흙을使用할目的으로甲의承認업시崩壞하오니甲은엇더한合法的手段을取할수잇슬가요 三, 水利組合에서使用하는土地는收用令與否를勿論하고該水利組合에서私定하여내여주는地價外에는더바들수업스며또는普通時價보다土地價를二三倍더밧을수도업습니가(洋水生)

【答】 一, 두가지다所有權侵害排除請求를하시오 二, 時價에相當한額밧게못밧음니다(辯護士李仁)

【問】 甲이洞川(앞개)에潮水를利用하야揚水肉을設置하고土地를改良하야二年間耕作하엿스나認可를不得하엿삽니다 乙이下流에서同式으로하기爲하야灌漑認可願을提出하엿는바道廳에서調査하고認可를주엇슴니다 오니甲은水不足으로被害됩니다 乙의灌漑認可取消또는認可를엇을수이슬外요 如何한手續을하여야될外요(甲의土地는四町步요乙의土地는三町三反步임)

【答】 取消식힐수야잇겟습니가速히認可申請을해보시오 (辯護士李仁)

【問】甲男乙女가大正十四年에結婚한後婚姻申告도업시于今것지냇는데乙女는아모런 男과는살기실타고他處로改嫁하려하는데甲男의承諾업서도關係가無할가요

【答】 承諾업서도갈수잇소만은婚姻豫約不履行의責任이잇소 (辯護士李仁)

【問】 本人은便利營業하는사람인데即便利營業이라함은他人의便利를圖謀하고相當한賃金을밧는데何某가營業한後에賃金은支拂치안하야四拾圓바들터인데速히法的으로支拂케할수업슴니外(一問生)

【答】 勞役에對하야報酬支拂의契約이無하면報酬請求는不得하나不當利得返還請求는할수잇슴니다(辯護士李宗聖)

對日支拂金增加로 通貨縮少가激甚할듯

對外貿易、移入貿易等의決濟로 解禁과朝鮮財界影響

日本에金輸出禁止는寺內內閣當時即大正六年九月十二日부터實施한것인데十一月十一日부터解禁하게된것이다 此金輸出禁止는大藏省令第二十八號에
一、金輸出에特許主義
二、金貨의蒐集鎔潰禁止
三、違返行爲의罰則
等三項으로規定하얏다 法規上으로는禁止令이아니엇스나事實上金貨에外國輸出은大藏省이許치안음으로禁止令이라하는것이다 十一日此後는勿論解禁前의狀態에還元하는것이니 朝鮮으로서는모든經濟現象이日本에追隨하는關係上、

朝鮮 에特殊한影響으로서注目할만한것은업스나銀行業者가特히朝鮮을爲하야考慮하는것은解禁後豫想되는移入超過에伴한對日支拂決濟의增加는自然朝鮮內의通貨縮少를誘致하기되어朝鮮經濟界에及하는影響은大한것이다 此點에對하야는鮮銀에서도鮮銀券發行上相當한手段을加할必要를認하는듯하다 朝鮮이一般金融及事業界에及하는影響은다對外的으로는間接的이니昭和四年中의朝鮮對外貿易을볼지라도輸出三千百七十七萬三千圓輸入一億七百七十六萬七千餘圓에對하야移出入貿易은다外하고朝鮮財界와密接한關係가잇는가를如實히提示하고잇다 더욱對外貿易의大部分은對滿洲關係貿易이占領하얏스니其一例로京城組合銀行客年十一月末現在爲替受拂高를見하면左와如하다(入出超)

	受入 千圓	拂出 千圓	入超 千圓
日本	一四,○三七	五,三三三	八,五一四
滿洲 海港	一,一三四	四九六	六三七
外國	三○三	七六	二二三

即外國爲替受拂高의比率은各自에大差가업고

對外 貿易의大部分은對滿貿易이占領하얏다는것을알수가잇다 그런데右에所謂滿洲는鮮銀券通用地域이오銀市勢의關係는잇지마는通貨問題로는朝鮮과同一範圍下에잇는터이라以上의槪括的事實에依하야解禁後朝鮮財界에及하는影響은日本財界의如何에依할것이다 現在樂觀兩樣의解禁影響에關한日本의觀測이何便으로歸着할에依하야朝鮮도此에追隨하지아니치못할狀態이다

樂觀論者의觀測에依하면官民兩方面에서解禁準備는充分히鍛練을經한後이오政府의在外正貨補充策確立과同時에正貨의海外流出을三億圓以外로본다할지라도이미此에相當한在外正貨의急縮少는되지아니할것이니金融은依然緩漫狀態를繼續하야電力會社側의單行手形一億五千萬圓의長期換替도大藏省의勸告와가티

可能 하게되얏다 此를動機로하야他의短期債即殖銀便의短期債長期換替도可能하게되야金融界는案外로平穩할모양이다 但하야一般事業界에도好影響을與하게되야悲觀論者의보는바와가튼恐慌襲來는豫想하지안는다

悲觀論者는解禁後의物價低落金融梗塞에伴한事業界의破綻을豫想하고勞働問題의續出等을考慮하야事態를極히悲觀的으로보나正金三菱等의爲替銀行在外負債가四億以上에達한詭과政府의採算된正貨現送高이넘우나樂觀的이라는點等으로正貨의流出에對하는樂觀者와全然反對로觀測한나即政府에서는

正貨 現送費를百圓에對하야一圓二十五錢內外인바實際家의採算에依하면百圓에對하야八十錢乃至九十錢이妥當하다하며平價四十九弗八分七에對比하야爲替市勢의如何에依하야는차라리現送이有益한境遇가만코探算的으로正貨의兌換이만하지지아니할가自然通貨가縮少되고쿠롬의昂騰을誘致하야金利가昂하지면더욱事業界가不振하게되며貿易의改善도困難하게되어事態를더욱惡化하게될듯하다 또鮮銀券의兌換은要求가잇스면何人에게든지兌換에應할義務가잇지마는鮮銀券은日本銀行券의準備로하야發行하고本支店을通하야正貨의所有는事實上形式的에不過하며實際問題로는巨額의兌換이업지마는반약要求가잇스면日銀에서所持日銀券과引換하야現送하는外에方法이업다 그러고朝鮮內

普通 銀行이解禁準備로如何한點에留意하야왓는가此가解禁後銀行經營方針에重大한關係가잇슴으로그要點을列擧하면大體左와如하더라

◇負債決濟
一、預金利子引下는實際問題로困難한것임으로解禁後에차커내는預金受入을躊躇한것
二、借入金을返濟하고他日必要한때에融用하기爲하야借入餘地를남겨두는것

◇資産決濟
一、當面準備로現金預金을潤澤케할方針을取한것

◇有價證券
一、價値下落을豫想하고評價를引下할方針을取한것
二、資金化의困難으로일즉이處分하고資金化를容易케하야둘方針을取한것
三、그러나値上豫想이公社債는臨機로處置하가로된것

◇貸付金
一、價格이만히下落하지안한擔保를選擇하야貸出率을減小한것
二、特히長短兩資金의按配에考慮를拂한것
三、警戒裡에서도有望한投資는積極的으로融通할方針을取한것

右는要點에不過하고此外에도各種決濟의比例를合理化하는것은勿論必要하다 此點은銀行業者로서는當然

留意 할決心이니實際問題로果然어느程度까지될는지는아직도疑問이라한다 또銀行業者는其立場에서朝鮮在住民特히官吏의消費節約의重大性을高唱하고解禁後의對日外支拂決濟의增加를防止코저盡力한다더라

金解禁의 一般的影響

各方面考察 (二)

金解禁解除와同時에朝鮮에如何한影響을가져올것인가에對하야府財務局에서는左와如히觀測하더라

解禁이如何한點外지波及할지程度問題인데그豫想은매우困難하다 特히經濟上의關係는從來라도間接的으로日本을經하야오는것인데今次解禁影響도直接으로곳影響이잇다고는생각지안는다 그러나影響은當然避치못하는것이라고생각하나그리케되면먼저株式方面이아닌가한다 解禁에依하야金利引締는當然한歸結인以上株式市勢下落은다를수업고一般物價의低落도 必然이려니와問題이나時價爲替市勢가上昂함에伴하야特히輸入品의價格低落은現著할것이다 國內生産品의下落도自然의趨勢일것이나그러나株式方面이나一般商取引方面에도이미準備는되어잇슬터임으로解禁에依하야以前에直時反響이잇고打擊이잇슬것갓지안타 그點은樂觀되는바이다 다만今後各方面에眞擊한政府緊縮政策과同時에各人의身邊에다쳐올것은覺悟치안흐면아니되나

最初金輸出

金貨五十六萬弗 ―米國으로輸送―

(東京電) 金解禁에伴한金의流出은一般注視의的이되는바九日上海出帆의郵船大洋丸으로三井銀行支店所有의金貨五十六萬弗을米國에輸送하게된다는것으로同社에入電하엿더라

金解와 鮮銀方針

鮮銀에서逢部理事의入京으로重役全部가集合하야重役會를開하고同行陣容整理의具體的方針에對하야協議하얏는데昨年秋의支店長會議의結果에依하야新方針을樹立하라는모양이다 그러나아직未整理部分이殘在함으로此部分의整理를終了하는대로整理課를廢止하고鮮銀本來의使命으로還元할터이오金解禁後의難關에處함에도同行의實際的更生은必要하다 同行當局도此點을考慮하야銳意로그方針의確立에焦急한다더라

消費節約에 京城織物減退

京城織物同業組合員의各年十二月中의製品數量은八千七百九十六點이다 此를前年同期의製品數量二萬二千七百三十三點과比較하면一萬三千九百三十七點의減少이나消費節約의結果인듯하다더라

기침으로하여금죽는새는지금이만타!

戰慄할이統計를엇더케보는가!

參天기침藥 (삼텬긔침약)

無代進呈

醫學博士小田俊三先生의呼吸器病과肺炎及咯痰의話(全一冊)

三十錢(二日分) 五十錢(四日分) 一圓(九日分) 三圓(卅日分)

效能 감긔기침、百日기침、천식、喉頭、及肺結核、肺炎、助膜炎、氣管枝가다루、咽喉가다루等의咳、痰에奏効합니다

▼各地藥店에잇습니다▲ 直接注文하실에는郵便切手로送金하시오 振替貯金으로利用하실에는大阪三六六番으로 代金引換은小包料를加함으로實노損害입니다

一月부터三月까지의百日間의 肺炎、氣管枝炎、肺炎等의呼吸器病으로죽는사람은九萬四千人이되야多數에達하야其期間의總死亡者의파ㅣ센트를차지하고잇다(內閣統計局昭和三年調査)

○日本은世界에서第一有名한呼吸器病國으로그것때문에해마다목숨을이저버리는사람은數字가實證하거니와氣候風土衣食住居等의關係以外에一般的으로는조선사람은잘못하여서나종에는만히하면나흘것기를

○『參天기침藥』은漢醫의實用되는鎭咳祛痰妙劑를家庭藥으로變形식힌것으로効驗만키로는벌서定評이잇습니다

○얼른『參天기침藥』을服用하야危險한지금의기침병을손쉽게곤치시요

大阪北濱壹丁目 參天堂株式會社

總督認可 京城第一自動車學校

シボレー、フォード、ハップ、オーバーランド其他乘車數大 規則送呈(京城黃金町六丁目)訓練院前

資本金貳百万円 朝鮮信託 預金は信託へ

경성김홍관내과의원 京城金弘琯內科醫院

謹告

保險金 金壹千圓也

右는亡父尹利吉이昭和四年十月二十日貴社에一千圓保險契約當時一回金二十一圓九十錢을拂込하엇는바不幸同十一月六日死亡한에對하야右金額을淸津代理店을經由하야受取하엿스나이다 貴社는斯界에最優大한會社로取扱敏速待遇親切에對한感謝를紙面으로分表함

咸北明川郡上雩北面下場洞 尹健舜

日本生命保險株式會社 淸津出張所 殿

新發明이다

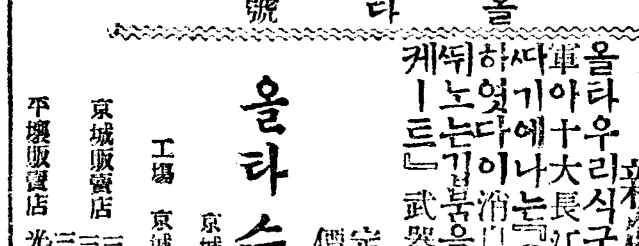

올타號

○스케잇동무에大福音!!!

新發明이라면……올타

올타우리식구로十六萬에큰무리를일우운學生諸君아 十大長江에어름이스케ㅣ트戰爭地로되엿다기에나는『올타』라는스케ㅣ트武器를새로發明하엿다 이消息을學生諸君이……가슴에서뛰노는기쁨을發揮하고각각한개씩『올타스케ㅣ트』武器를하루밧비準備하여라

定價 競技用 七圓 練習用 四圓五〇 小學生用 壹圓三〇

올타스케ㅣ트製造工業社

工場 京城府桃花洞三十九番地 電話龍山一一二三番

京城府堅志洞九十七番地 電話光化門九七一番

京城販賣店 三越吳服店 京城運動具商會 大昌洋靴店 三星堂運動具店 シノサキ 光星運動具店 世昌洋靴店 友金洋靴店

平壤販賣店 光明書舘、東明書舘、鷄林運動具店

瑞西製 싯겔片

치마票 十七型

銀側 抜群優美堅牢

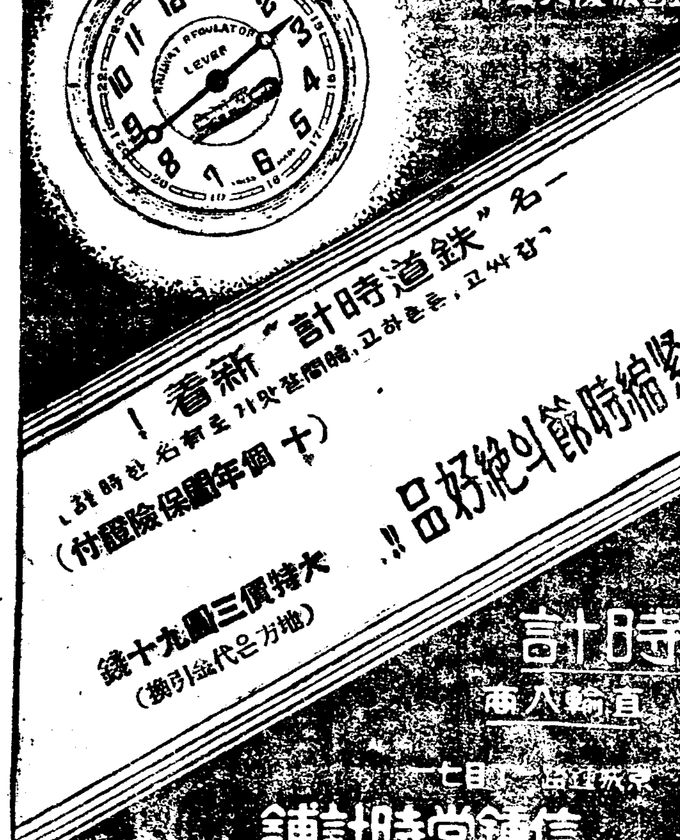

新着! 鐵道時計 "名" 고하는, 時間잘맛기로 有名한

緊縮時節의絕好品!!

大特價三圓九十錢 (地方은代金引換)

(十個年保險證付)

時計商人 直輸 信鐘堂時計舖 京城鍾路二丁目 電話光化門六九八

城津各團體聯合으로 具禮善放逐을決議

宣教資格喪失한者로認定하야

그본국으로드리쫏기를최후로결의

擴大되는米人暴行事件

함북성진(咸北城津)에와서선교하는 가나다장로교파송(加奈陀長老教派送) 구례선(具禮善)목사가성진 김세위(金世偉)씨를구타한 비행사건에대하야 일반사회의 여론이비등하고 사회단테와진상조사까지 잇고 구타당한시가 진단서를 첨부하여성진경찰서에 고소를 제긔하여경찰서에서는 조사하는 중이고 이사건으로 구례선을다시구타한청년들도 경찰서에 소환되어장시간 취조밧다가 무사히와다함은 긔보한바 이사건에직접관계잇는 교회내각단테 련합회가모혀 토의한결과 구례선은선교의목적을 위반하고 선교사의자격을 상실한외에 이런비행사건이한두번이아닌고로 이케는더용서할수업다는 의견이 일치되어결국 성진에서 방축(放逐)하기로 결의 하엿다더라(성진)

放逐方法은 堂會에一任

주목되는그방법

전긔구례선을 방축하기로 각단테련합회에서 가결하고 방축방법은 성진교회 최고긔관인당회에맛겨서 성진선교사회)에결의미순회(가나다선교사회)에결의문을 발송하여실행 하게하도록하엿다더라

普信校友會서는 校長辭職을勸告

그리고謝罪를하라고

권고키로일치가결되어

구례선 비행에대하야비행사건의주인공인 구씨가 현재보신학교 교장으로잇서 그런비행을한데대하야 보신남녀 학교졸업생으로 조직된 교우회에서도십일오후네시부터동 교강당 에서림시총회를 소집하고 토의한결과구례선에게 모교 교장의직임을사면하고학교와교우회에사과를하게하기로일치가결하얏다 더라

具禮善毆打嫌疑의 七青年即日釋放

取調進行의城津署에서

밤중새지취됴를하고서

구례선의 비행에 분개하여그를구타하엿다는 혐의로 경찰서에소환되어 취조받든 좌긔청년들은구일밤 까지 취조를맛고 무사히 나와다더라

취조당한청년들

金鍾漢 南相弼 李殷一 金敎燮 朴泰三 金龍範 陰斗熙

決議文 作成委員選定

각단데에서 두명식뽑어

전긔선교사회에 제출할 결의문(決議文)은 각단데에서 이인식결의문작성위원을 선정한바 그단체일홈과위원씨명은다음과갓다더라

城津敎會諸職會 李將治 朴致謙

普信學校管理會 金元培 姜鶴麟

城津基督敎靑年會 李相文 徐有珍

城津普信校友會 邊重善 朴在福

城津旭町敎會老人會 康憙元 洪順郁

城津女子基督靑年會 金昌郁 李成淑

(성진)

屍體解剖한結果 傷害致死로判明

마저죽은흔적이드러나

華川郡下孀母虐待事件

부도한시어미가 어린자부에게 몹시굴다가 나종에는 따리여죽인사실이잇다하야 화천서(華川署)에서범인을인치하고 엄중한 취조를하는 중이라함은 작일보도한바와 갓거니와피의자 의공술이나 소모호한 점이 잇든중이보고를접한 춘천검사국 에서지난팔일강상검사 (江上檢事)가 정서긔(鄭書記)와 평전의사(平田醫師)를대동하고화천에급거출장하야화천서에근무하는장순사부장(張巡查部長)과함께오후 양구행(楊口行)자동차로 간동면방현포(看東面芳峴浦)에나리어 일박한후 익일인 구일 조조에현장에급행하야시체를해부(解剖)한결과 전신에 마진흔적이드러난승으로그로써마가죽은것이분명하게되엇다고전하더라(화천)

郵便物ー 配達에無責任

웅천우편소에서

충남보녕군 웅천우편소(忠南保寧郡熊川郵便所)에서는 신문기타우편물을 인편이나 혹은장군편으로전하는배달부(配達夫)가잇서서 그관내에서는 우편물이느저서 낭패되는일이 만타고비난이자자하다 더라(보녕)

駐在所員等이 金組理事를亂打

료리집에서기생새닭으로

두패가서로충돌이되어서

被害者側은告訴準備

신년벽두부터 안성관공리계(安城官公吏界)에 속출하는추태는 본항보도와갓거니와 지난구일밤에는 안성경찰관삼죽주재소(安城警察官三竹駐在所) 교본(橋本)순사부장이하동주재소원 전부가 죽산시장에잇는 춘성관(春成舘)이란료정(料亭)에서술을먹고 죽산금융조합(竹山金融組合) 이등리사(伊藤理事)이하 직원들은 전긔춘성관이웃에잇는동아관(東亞舘)이란료정에서 술을먹든중 전긔동아관기생 월선(月仙)을 중심으로하고 전긔춘성관에잇든 삼죽면주재소원 일동이 동아관으로 달려와서관리사(伊藤理事)가전긔금융조합리사이등씨를 구타하는동시에 일대살풍경이 이러낫승으로이급보를접한 소관죽산주재소삽품(三品)순사부장이현장에급거출동하야 진무에 노력하엿스며 또는우금것상방회해에 진력하는중이며 삼죽주재소원측에서는 무두진사(陳謝)하는터이나 이등리사는 엉엉듯지안코긔어히 고소를 제긔코자만반준비중이라는데 이에대하야 죽산주재소삽품부장은 아래와가티 말하더라(안성)

쌍방이다 친한터임으로 누가잘하고 누가잘못한것을 말하기가 곤난하다 이덕에잇서서는잘양해태주기를바란다 운운

正義府員을逮捕

義州上端里에서

군자금모집기타로활동

輝南駐在所도襲擊

【治維違反과強盜로送局】

신의주경찰서(新義州署)에서는일전부터 아츰부터 활동을개시하야 의주군위화면상단리(義州郡威化面上端里) 김제항(金濟恒)(二三)을 강도협의자로 테포하야 지난십일에 치안유지법위반(治維法違反)강도(強盜)등죄명으로 신의주 검사국에넘기어보냇다는데 그내용은 다음과갓다 전긔김제항은 대정십오년칠월이십일일 길림성반석현(吉林省盤石縣)에근거를둔조선××단체정의부(正義府)에 가입하야 소화삼년이월까지 목적달성에 노력하든중 의무금 사천여원을 모집하엿스며 소화이년구월중과 삽원중에는 일본령사관회남주재소(輝南駐在所)를습격하야 일본순사와 조선인순사를살해하려하엿스나 목덕을 달성하지못하엿다가 소화사년 삼월십구일에 조선에건너와 자긔본적지에와잇다가 작년 십이월이십일일오후 열두시에 동면상단동(上端洞)김용집(金用楫)의집에침입하야 금품을 요구하엿고 동월이십구일에는동동리리정관(李正寬)의집에들어가서역시돈이십구원을 강탈한후 일월삽일까지전후일곱 곳에들어가강도를하려한것이라더라(신의주)

氷塊의流下로 出帆延期

인천에잇는 삼신회사에서

인천(仁川)강화(江華)간을뎡긔로단니는 삼신회사 소유긔선은그간일정한 시간에꼭꼭 출범하든바 저간혹한으로 말미암아선몰목일대에 성에(氷塊)가 산가티떠나려와 도저히 엇지할수입승을 십삼일부터 종긔시간보다 한시간에 떠나게되엇다더라(강화지국전화)

妓生이되라는 強勸에發狂한少女

자긔어머니가딸어먹고서

晝夜로強勸한結果에

청주군청주면 대성뎡(清州大成町) 에사는서뎡희(徐廷姬)(假名)는지금으로부터삽년전에 청주보통학교를 마치엇스나 가세가넉넉지 못한까닭에 상급학교에 가지못하고 상급학교에 가는동모들을 부러워하고 비애로써 학교에서 작별하고 도라서 주역두에서 도라온 뎡희는 침통으로써 집으로하로하로의 위안을 밧고지 나왓나 그러나웬일인지 그어머니는비애에 싸혀잇는 뎡희를위로하지는안코 눈떼머들 하여와 다고한다 그리자집에서 침공에 지난지금에는 훌륭한 처녀가되엇다 그리고 잇는뎡희도 삽년이 만열중하고 그동안에 그가뎡은 점점쇠되 하야그날하로 의세쒸먹기도 어려울지경에 싸첫다 그리든중의출하엿든 그어머니는도라 오자딸자뎡희야! 그어니는 지금박게서 기다리고잇는분을따라가거라 그러면 나도 자조가차저 볼터이니』이런께따뜻한어조로 말을한다 이말을들은뎡희는 랭정하든 어머니의유순히나오는 다정스러운 어조에

놀랏스나 또한누구들따라가라는말에 더욱놀라지 아니할수가업섯다 그러나『왜요?』하고뭇는뎡희는 아즉도 텬진스러운자태엿나 (놀라)나서 삼팔년동안잘러든못길린 먹며 입힌어머니의입으로부터 이러케도 악착한선고가 나릴줄이야 꿈엔들감히엇더케 예측할수 잇스랴!

『커량반은 태평관에게신분인데 내가너를 딸고벌서 돈을바닷스니횔수잇니? 거긔가면지금까지집에서 고생하든것 보담편하고잘먹고 힐터이니 어서가보아라』하는청텬벽력과도가튼마즈막선고는나리엿다 『어머니어머니 이것이왼놈입니까? 참말이어요?』하고그어머니에게

매어달리

는뎡희의정경! 그리고무압해 섯든사람은 어서나오라고 재촉을한다 그러나 이제여긔에까지 일으른 뎡희이니 어머니라고 그명령을 비틀수는업는것이엇다 실혀요 실혀요! 내가왜그더러운곳으로가요? 만일 어머니나를보내야 꼭하겟거든 차라리 죽여주서요』하고뎡희는이를악물어보엿다

『그얼굴은 전에도보앗지만색암전한데 목소리도 조와소리도 배우면잘하겟는걸 그참떠넘알두섯소하는

악마와도

가튼포주는인력거를갓다놋코뎡희를억지로태웟다 그러나악에넘친뎡희가이케까지는맹순 하엿드라도 최후를 당한뎡희이니 사나이에 게다도 질리는업섯다 그리하야 그포주도 하는수업시 그날은그대로 도라갓섯스나 그어머니에게 날마다맛고 밥도못어더먹고하기를 수일지난후 엿다그어머니는 만단으로 달래다가 위협을하다가 결국은화로에쇠차노핫는 인두로 아릿다운얼굴을 지지기까지한결과에 뎡희는마츰내 정신에 이상이생겨미치고야 말은것이다 그리하야쌀쌀한 바람불고달밝는 겨울밤인적(人跡)이 쓰치려는 청주의거리를 내참나희어렷슬때 내입은가벼웁고 모든바다우에 떠놉기원이엿네 지금남편 바라볼때에 눈물리는것은 그쳐은또ㅡ나 강물을 맑게도그장은또ㅡ나 강물은다』하는 노래를실서도업시다 만비에에넘치는 표정으로 부르며 잇스니마음잇는 나그네는뜨거운동정의 눈물이 입지못할것이다

고자질한다고 主人딸을絞首

一時絕命되엇다가回生

지나가든사람이구원하엿다

保寧一中國人의所行

충남보녕군 주산면 간치시(忠南保寧郡珠山面長峙市)에서는 중국인덕원이역시중국인소더를목매여 죽여버린것을 장사람들이발견하고 응급치료하야 생명을 구케되엇다는바 그자세한내용을탐지한즉 그는 본적을중국산동생등주부계가촌(中國山東省登州府季家村)에두고 현재전긔간치시에서 잡화상 하는서천석(徐天錫)의집에서덕원으로잇는계립화(季立華)(二六)가수월전부터 고용중이든바 그주인의장녀(長女)서문의(徐文毅)(九)와 항상반목이되어서 세립화가 좀잘못하는일이 잇스면 문의는커의부친에게 말하여서 계립화를 책망듯게한것이 한두번이 아니엇다 그럼으로 계립화는항상한혐이되어잇든중 지난 일월이일은그주인이 서천석(徐天錫)이가군산으로 물건사러가서 업는틈을타서 당일오후 두시반경에 문의가 외출하얏을 엿보앗다가 전긔계립화는 그문의를 쓸고그시장에비여잇는 우시장사무소(牛市場事務所)로가서 문의의허리띠으로 그어린몸을 매여서잡혹히도 숨이끈친후에 입파코에는흙을 너코서 신든지로 마려서 공동변소뒤에 버리엇다 는바그후시로 그시장에사는 조창환(趙昌煥)이가 이를발견 하고그아희의집으로 급보하여서 응급치료를반결과 시간이 얼마안된관계로 회생되엇다는데 이급보를접한당디 경찰서에서는 전긔살인미수범 계립화를 검거하야서 엄중한 취조를하고일건서류와가티 공주지방법원 홍성지청검사국(公州地方法院洪城支廳檢事局)으로 압송하고 후계속하야동십일일에는 당해 본국검사대장정차랑(大場正次郎)씨가현장에출장하야엄중한취조를진행중이라더라(보녕)

아들일코 自家에放火

(진천지국일긔자)

지난달삽십일일에 자긔집에다 불을질려 집을다태워바리고 이제금산경찰서에서 엄중취됴를밧는자가잇는데 그내용을 탐문한바에 의하면 그는금산군부리면양곡리(錦山郡富利面楊谷里)로긔청(魯基成)(三二) 이라는 사람오도 작년에 야비로소아들하나를어더만득 이나만치 금지옥지 고히길러오든바 불행히도 그아희가 죽어버리어그의아버지로 괴성이는 매일매일을한탄으로 지내는중 동리사람들이실정되엿다고 까지하게 되것든바 지난달삼십일일에는 이웃친구들과 길민규음식뎜에서 술을먹든중 며수롭지 안은일에말닷흠까지하다가 결국에는 화김에자긔 집에다가 불을노아다태 워버렷 다더라(錦山)

競技運動

再次新記錄으로 養正高普優勝

日本中等驛傳競技에서

三十八校를물리치고

大每社主催第六回中等學校阪神間往復(三十六哩) 驛傳競技는十二日參加校三十九校로午前九時大每社前을스타ー트로盛大히열린바昨年에出場하야勝利를엇고온朝鮮의長距離의征勝들이또다시養正高等普通學校는再次의覇權을獲得하엿다더라(大阪電)

十三日出發

京城에는十五日朝에

養正高普遠征軍은十三日夜大阪을떠나十五日朝八時五十分京城에到着할터이더라(大阪電)

스켓트大會

日本스키聯盟主催스켓ー트大會는十二日八戶長根링에서開催한바參加팀은滿洲,安東,朝鮮,仙臺,諏訪,東洋大學,明大,北海道苫小牧 八戶의約五十名其他오ー풘競技에八戶高女選手參加午前九時부터競技는開始되얏는데成績은아래와갓더라

▲五百米1.石原省三(安東)四七秒六(日本公認新記錄)2.木谷德一(安東)四八秒(日本公認新記錄)3.河村保雄(奉天)四九秒

▲五千米1.(石原安東)九分二秒六(新記錄)2.木谷(安東)九分五六秒九 3.関間留重(諏訪)十分○秒三

大邱아俱樂部總會

大邱아이스스켓팅俱樂部에서는 지난十一日午後三時靈仙池에서第一回定期總會를開催하고經過報告와會計報告가잇슨後役員改選을아래와가티行하엿더라

▲會長丸山寬雄▲副會長和基昌▲常務金達學 幹事徐仁達 東性鎬 李範朝 會計李重鋼

그리고會員申請은 大邱鳳山町佐文堂이나 朝鮮日報大邱支局으로함이조타는바入會金은一圓이라고

國際學生競技에

日本도參加할터

日本學生陸上聯合에서는十一日午後一時總會를열고今夏八月獨逸다ー람모스탓트의國際學生陸上競技大會에日本選手의正式參加를決議하엿다더라【東京電】

城大軍日本에

滿洲遠征中의城大아이스호케ー一部는大連에서十日旅順工學專門學校와競技한結果十一對○,○對○으로敗한바同팀은十一日大連發아메리카丸으로日本遠征에就할터이더라(大連電)

◉和漢藥의特長

和漢藥研究의權威

朝比奈藥學博士는

『洋藥은單味藥品이다

複雜한人體에난自然

人數千年에體驗으로

으든複雜한漢藥이야

말노效果가잇다』

라고明言하고잇다

004490

寒冷을모르난터운藥

衣服을만니닙넌것보다먼저守妙를

感氣熱 婦人冷病에는

絕對로中毒의念慮가업난安全第一에家庭藥

純和漢藥

수 守妙 묘

守妙를急히使用할必要를感하는대

▼突然이寒氣를늑길대 ▼재채기깃침날때

▼急작히發熱할때 ▼婦人의冷으로이러나는諸病

▼足과腰가冷할때 ▼鼻病과감긔로물코날때

▼頭痛眩氣逆上할때 ▼공연이감긔氣分이날때

定價 一日分二十錢 三日分五十錢 七日分一圓 十五日分二圓

守妙난和漢藥中特히高貴藥數十種의配合으로그各藥種作用이서로合하며서로도와서複雜한人體에微妙한作用을하야病氣를治療하는同時에洋藥으로난엇지못하는全身的으로效果를내여健康을增進식히며絕對로中毒의危險은업소酷寒인잇쌔冷性에먹으면寒氣에對한抵抗力을增進식히며常用하면寒氣不知冷氣不知라함니다。

담깃침, 천치

卓効시야부리藥

守妙의姉妹藥

立効丸

定價 二十錢 三十錢 五十錢 一圓 二圓 (五十錢以上은攜帶用瓶付)

實丹本舖

守田治兵衛

本店 東京市下谷區池ノ端仲町 振替東京二九八五番

支店 大阪市東區平野町一丁目 振替大阪五七七三九番

◎全國藥店에서販賣함

最近十個年間 米輸移出高
每年平均四十餘萬增

總督府調査=昨年度의米輸移出高는五百七十八萬八百三十二石으로大正九年初期十年以前의二百十餘萬石에比하면實로三百五十餘萬石의激增을示하야一個年平均約四十五萬餘石에達하얏다 또此등收穫高에對한各年度米輸移出步合에對하야보면大正九年度의二割二分에不過하얏스나爾來米生產豐凶에不拘하고輸移出步合은漸增을示하야昭和三年度에는一千三百五十一萬一千餘石에對한同年度의輸移出額五百七十八萬餘石인四割五分을示하얏다 此는朝鮮米의產額增加와品質改良과에依하야그需要範圍가全國一般食糧調節上重要視되게되엿슴으로朝鮮米의向上을意味하는것으로最近十個年間의輸移出額對照如左

(年度)	(十年輸移出高) 石
大正九年	二、一〇五、二六三
同 十年	三、五五六、二二九
同十一年	三、二一〇、〇四一
同十二年	四、〇八三、八〇九
同十三年	四、八八六、四六一
同十四年	四、七五八、〇七五
昭和元年	五、七八四、八八三
同 二年	六、四七〇、二七六
同 三年	七、〇二一、六四九
同 四年	五、七八〇、八三二

朝鮮農業者數 二百七十九萬
小作農이第一位

總督府最近의調査에依하면朝鮮內農業者數는二百七十九萬九千百八十八戶인데地主甲二十萬七百七十七戶地主乙八萬三千八百二十四戶自作五十一萬九百八十三戶自作兼小作八十九萬四千三百八十一戶小作百二十五萬五千九百五十四戶火田民兼九萬四千四百八十五戶純火田民三萬三千二百六十九戶로其比例는地主甲七厘地主乙三分自作一割八分三厘自作兼小作三割二分小作四割四分九厘火田民三分四厘純火田民一分二厘이며右中日本人農業者數는一萬三百三十八戶日本人總戶數十二萬二千七百七十三戶에對하야八分四厘의比率이라더라

煙草耕作區域

明年度부터施行되는煙草專賣令第四條의規定에依하야煙草耕作區域을左와如히指定한旨를十一日附告示第五號로公布하얏다

京畿道廣州、利川、龍仁、安城、水原의五郡
忠北淸州、堤川、丹陽의三郡
忠南公州、大田、論山、唐津、瑞山、禮山의六郡
全北全州、鎭安、錦山、茂朱、長水、任實、南原、淳昌、井邑의九郡
全南求禮、光陽、順天의三郡
慶北達城、慶山、永川、英陽、靑松、安東、軍威、奉化、尙道의九郡
慶南昌寧、密陽、金海、昌原、河東、山淸、咸陽의七郡
黃海平山、新溪、信川、殷栗、長淵、谷山의六郡
平南順川、孟山、陽德、成川、江東、德川、寧遠의七郡
江原橫城、淮陽、旌善、平昌、寧越、原州、金化의七郡

製煙在庫高

煙草의販賣促進에對하야는專賣當局에서一般愛煙家의需要趨勢와嗜好의變遷에關聯하고絕品이되지아니토록製品의配給에注意하는바昭和四年末限制度廢止의煙草에對하야도目下考究中인바昨年末現在各專賣支局及小賣人의所持品을除한在庫品을品別로보면마코一千四百五十萬八千…로前年同期에比하야三千餘棚의增加이다

各地의兌換高

名古屋=正午外지兌換人員二百名三千圓이다
金澤=正午外지의兌換要求二百九十二名三千七百圓이다
福島=午前十一時外지의兌換要求는約百名二千四百二十圓이다
鮮銀=朝鮮銀行本店에서日銀正貨兌換要求者는午後一時의營業時間外지約二千名에達하얏는데다兌換을拒絕하야引換은全無이더라
日銀=日銀本店에서正午外지受付한兌換要求人數는二千三百名인데기다리다못하야途中에도라간者도잇서 實際兌換한人員은一千百七十名이오金額은十三萬九千六百五十五圓이라고日銀에서發表하얏다더라

關西=日銀支店의十一日金貨兌換高는左와如하더라
▲大阪 六〇〇口 三萬四千圓
▲神戶 二七〇口 七千九百圓
▲京都 二八〇口 六千圓
▲廣島 一四〇口 三千五百圓
▲岡山 一〇〇口 六千圓
▲松江 三五口 九百三十五圓

函館=當地日銀支店은十一日의兌換人數二百二十一名七千五百五圓으로公表하얏다
小樽=當地支店에서는四百八十名一萬二千圓을公表하얏더라
秋田=當地에서는二百名外千圓으로公表하얏더라
熊本=日銀熊本支店에서十一日正午外지의兌換要求人數는百口인데引換額은三千百圓이다
門司=門司支店에서는正午外지百三十口二千圓에達하얏더라
臺銀=金解禁初日臺灣銀行本店兌換要求者는三十五口인데千四百四十圓이더라
新潟=十一日日銀當地支店에서金貨兌換은百口인데三千圓이라더라
福島=日銀福島支店의十一日兌換狀況은七十口에二千四百二十圓이라더라

有力銀行에선 短期放資에努力
徐徐히貸出率引下

(東京電) 有力銀行에서는金解禁에善處하야어데까지든지日銀의通貨政策을擁護코저하는바物價及金本의安定을보기까지는一般銀行으로서는短期放資를만히하고貸出率도徐徐히引下하라는方針을取한다더라

紙幣는 한사람에廿圓

(南京十日發) 銀價가暴落하야底止할바를不知하는實情에鑑하야國民政府는十日國務會議에서金貨買賣를當分禁止하는左의決議를하고直時그旨를發表하얏더라
現在金價가暴騰하고銀價가暴落하야國民의生計에큰影響이미치는實情에鑑하야此救濟方法으로하야金融工商二部로하야금迅速히此救濟方法을請求케하는同時에金의投機的賣買를當分停止케함

今年鐵道豫算

今年度鐵道局豫算은營業收入七千五百四十二萬二千圓、鐵道作業費六千百五十萬一千圓、差引利益金一千三百九十二萬一千圓으로差引利益金은前年에比하야九十七萬五千圓의減少인바右는新線으로의引繼者에對한退職給與金二百九十五萬圓을新規로支出한에因함으로此를除하면前年에比하야百九十七萬五千圓의增加이다 但作業費中新規의것으로는前記退職給與金以外에國鐵滿期業務에要하는經費十二萬三千圓等이다 그우에鐵道改良費는既定年額에對하야年捌額千二百五十萬圓으로그內譯은左와如하더라

▲建設費 九九五〇千圓
平元線 二六五二
圖們線 二五五二
惠山線 二〇〇〇
滿浦線 一二〇〇
東海線 一六〇〇
慶北線 一七〇七
車輛費 一二〇〇
傭給及事務費 六〇三
▲改良費 二五五〇
工事費 二〇一一
傭給及事務費 一八八
車輛費 三五〇

韓一銀行移動

韓一銀行에서는十日左와如한行員의異動을行하엿더라
▲取締役兼務課長事務取扱尹鍾弼 本店支配人李恒鍾補咸興支店支配人兼務을命함▲咸興支店支配人李聖詰補本店支配人兼務▲南大門支店在勤職員丁學鎭補業務課業務係主任▲業務課兼務主任金容喆補江景支店支配人代理▲本店貸付係主任申鉉九南大門支店在勤을命함▲江景支店支配人代理李復求本店在勤을命함▲本店在勤職員李鍾瓚補本店貸付係主任▲成興支店在勤職員閔瑢植補金化支店支配人代理▲本店在勤職員閔瑢植補本店爲替係主任

開原金票受渡高

(開原發) 開原取引所一月十日限金票受渡高는十三萬八千圓前限에比하야四萬六千圓의增加標準價格은八千三百九十八圓四十錢前限에比하야六百八圓高이나受渡된것은左記와如하다더라 (單位千圓)

賣 方		買 方	
東永茂	五〇	純慶茂	三八
興聚盛	三七	大德潤	三四
義恒達	二二	富順祥	二七
恒豐乾	一〇〇	源益通	二六
公濟棧	一〇〇	瀛源達	二七
外七軒	一九	外四軒	七

現著히低落된 京城物價趨勢
生產輸入品모다同樣

朝鮮銀調査=客年十二月中의京城重要物價指數는明治四十三年七月의市場을一〇〇으로算出하면左와如하더라(△低落)

	十二月中	比前月中
生產品	一三〇、四	△ 五、三
輸移入品	一七三、八六	△ 四、〇〇
平 均	一六八、〇七	△ 四、一〇

即生產輸移入兩品은다暴落하야解禁氣構의濃厚함을示하얏스나其中講은示하면左와如하더라
◇低落=玄米、精米、小豆、明太魚、木材、牛皮、牛骨(生產品)麥粉、精糖、淸酒、綿絲、和金巾、棉花、木材、金物(輸移入品)
◇騰貴=大麥、小麥、鹽、松薪、炭(生產品)燐寸(輸移入品)
◇保合=大豆、木綿、鐵原油、朝鮮紙(生產品)醬油、麥酒、石油、石炭、洋紙(輸移入品)
또前年十二月中의比較는左와如하니玆一個年間에顯著히低落한것을알만하더라(△低落)

	十二月中	比前年同月中
生產品	一三〇、一三	△ 一三、三〇
輸移入品	一七三、八六	△ 二一、六九
平 均	一六八、〇七	△ 一一、二四

大阪財界不況 朝鮮에도影響

銀市勢의暴落은日本의對中貿易에大打擊을주어綿絲布諸雜貨의賣買가激減하얏다 解禁實施와共히하야大阪財界는全혀거치가는不況裡에잠기어잇게되엿는데大阪方面과密接한去來關係에잇는釜山京城等朝鮮內主要都市의商人은代金支拂에嚴促되야所持商品處分難의此際모다窮狀에서잇는樣이다 더욱解禁人氣를豫想코商品의購入이徹底的消極的으로行하고잇슴으로此影響이表面的으로나타남과는일은업스리라고하나今後의問題도잇서商業會議所를爲始하야商工團體에서도各其對策을協議하야이에備할必要에切迫되어잇더라

改正貨物運賃 等級表發表

朝鮮鐵道局에서運輸經費會에서諮問한集配料金을割增할貨物及그割增率은米突法實施에伴하야來四月一日부터變更實施할旨를發表하엿는데
▲五割增物 絹紡(綿을主로하야他纖維를混한것을含함) 外二十二種類
▲十割增物 脫脂綿、絹綿、眞綿外十六種類
▲二十割增物 石油罐外六種類
이라더라

解禁當日 交響樂

(東京電) 民政黨에서는十一日正午丸內中大亭에金解禁記念祝賀午餐會를催하고以下黨出身閣僚政務官所屬代議士等二百五十餘名出席富田幹事長의人事가잇고井上藏相의…

手形交換高

京城手形交換所의上期第二週手形交換高는枚數二萬六千四百三十三枚、交換額一千八百八十九萬四千二百八十五圓九十三錢交換差額四百二十一萬二千四百十三圓二錢인바前週에比하면枚數로一萬六千二百八枚、交換額으로一千五百八十五萬八千七百三十二圓七十二錢、差額三百二十五萬四千百二十二圓六十一錢이各增加하얏더라

滿粟輸入狀況

一月上旬中安東經由朝鮮內에輸入한滿洲粟은百五十八車、四千七百四十噸인바前年에比하면二百四十噸의增加이니右는前年이特히적엇든結果에依함인바大端한好調는아니라더라

煙草賣上高

朝鮮專賣局의煙草配給機關으로는京城、全州、平壤、大邱의各專賣支局外當內에合計二十一個所의出張所가잇고또元賣捌會社의支店을樞要地二十五個所에設置하고其管內에三百三十餘의營業所와小賣人三千八百餘人을有하야完全한販賣網을設置하얏는데此等販賣機關에依하야昨年十二月中에賣上한煙草는三百六萬七千八百圓에達하는데此를各管轄의支局別로보면京城專賣支局百十二萬六千二百圓大邱支局五十八萬七百圓平壤支局五十四萬五千三百圓이다 又元賣捌會社의各支店中十萬圓以上賣上한個所는京城本店六十三萬六千圓釜山支店二十四萬八千百圓全州二十一萬九千五百圓大邱十八萬七千八百圓平壤十七萬五千百圓、淸津木浦는다十四萬六千餘圓沙里院十四萬四千九百圓大田十一萬八千七百圓光州、咸興兩支店은共히十萬六千圓의順位이더라 또當月分의賣上을前月分에比하…

銀塊市勢慘落으로 米國銀礦은休業狀態
關係銀行도非常한苦境에陷入

(桑港十二日發) 世界的銀市勢의慘落에依한財界의影響에關하야當地銀行業者에게達한情報에依하면西部諸州의銀山多數는採算不能의理由로休業하얏고또關係銀行도非常한苦境에陷하얏다더라

金解禁으로 貯金만增加

金解禁後의郵便貯金의影響에對하야遞信局에서는左와如히語하더라
郵便貯金은緊縮結果로金解禁後는더욱增加될듯하다 昭和二年의金融恐慌當時의貯金은全朝鮮에約二千二百萬圓이엇든것이三年度末에는約三千八百餘萬圓으로約一割五分이增加하얏고나시漸增하야現在는約三千四百萬圓이니約三百餘萬圓의增加이다 此로보아金解禁實施後는一般的으로더욱自重하야奢侈를戒하고一層節約할것임으로貯金은더욱增加될듯하다云云

土改配當

朝鮮土地改良會社에서는十一日重役會를다시二十五日午前九時부터同社에서第七期定期總會를開催하는데今期의配當은前期同樣으로六分据置일듯하다더라

十二月中 金融概況

◇米=上旬繼續環境不良으로假需要皆無일뿐아니라目前納稅期와年末을압둔만큼實需側도當用小口外買氣가업서市勢續落하엿스나中旬에入하야豫期에反하야出廻薄으로小反騰을보앗고下旬더욱賣腰强이나必需一巡後라하야反撥이업시閑散裡에越年

市勢	上旬	中旬	下旬
三等合格	三四、五〇	三五、四〇	三五、〇〇

◇大豆=納稅關係도잇고出穀이相當하얏스나低價에는投機買入이잇서品薄을告하야多少引締하얏스나中旬以來出廻가적어서商內도적고保合凡調裡에經過

市勢	上旬	中旬	下旬
龍山	一五、〇〇	一五、〇〇	一五、〇〇
連長	一五、一〇	一五、三〇	一五、三〇

◇小麥=釀造側의需要가잇섯스나産地品薄으로商內가적고外麥低에連하야市勢漸低裡에越年

市勢	上旬	中旬	下旬
鐵嶺	一一、七〇	一一、五〇	一一、五〇
昌圖	一一、六〇	一一、五〇	一一、五〇

◇綿絲布=需要最盛期라하나落因新低로暫落하얏슴으로産地位에依하야相當한入荷가잇섯스나米價와年末金融關係로賣不振市勢漸落氣配軟弱裡에越年

市勢	上旬	中旬	下旬
京義沿線	一三、五〇	一三、〇〇	一三、五〇

市況閑散裡에越月

市勢	上旬	中旬	下旬
粗布三A	三、三〇〇	三、三〇〇	三、三〇〇
綿絲扇面	二、〇〇〇	二、〇〇〇	一、九〇〇

◇砂糖=歲末에際하야賣行旺盛이나手持側의賣急으로市勢不振하야漸落步調로終始

市勢	上旬	中旬	下旬
大里四溫	三三、三〇	三三、〇〇	三三、二〇

◇金融=一般商況이上述과如히不況이더욱深刻하야年末決濟期임에도不拘하고資金需要가업서凡調裡에越月
이제市內組合銀行帳末은預金總額九二、一六四、三〇八圓、貸出總額七四、一九九、五七二圓으로前月末에比하야預金五百三十萬圓、貸出一百六萬圓의모다增加이더라

小包郵便減少

京城府內各郵便局에서客年十二月十五日부터三十一日外지에取扱한小包郵便物은引受六萬三百八十八個、配達三萬三千三十六個인데此를昭和三年의同期에比하면引受三分、配達一分이各減少하얏다 此主因은緊縮에伴한虛禮廢止의內容인듯하다 歲末贈答品等이그만치節約한듯한것인바此各局別로示하면左와如하더라

	(引受)	(配達)
京 城	三五六四	一六二九三
西大門	一六六七	一七六六
南大門	二〇二五	二六九三
光化門	一九九〇	八五六九
龍 山	三一	三七一五

日銀에喜劇一幕
兌換當日

(東京電) 日銀本店에서正午後兌換要求交付를終了하얏는바後藤某는二千三百錢이엿다 또金貨兌換의際任所氏는一昨夜부터밤을새운사람도잇다는데抗議하고日銀側도多數兌換申請者는無條件兌換을要請하야無條件兌換에應하기로되엿다더라

爲替市場 至極閑散

(東京電) 爲替市場은依然前週末의保勢이다 正金의對米四十九弗四分一對英一片四分一로賣人高의要求에는應하나一般的으로는賣出치안는다 十一日銀과某銀行과의間에在外正貨의賣却市勢도不明함으로市場에는相當히不便의態度가的確하나아직日銀正金의態度가要求가잇스며外지守勢임으로極히閑散하다더라

東拓總裁에게 兩相이質問
總裁의形勢非

(東京電) 松田拓相은去九日首相官邸에宮尾東拓總裁以下東拓의幹部、齋藤、岡田三理事를招致하고井上藏相의出席을求하야東拓의營業狀態將來의計劃方針에對하야詳細聽取한바가잇섯는데右는過般來興業方面에서宮尾總裁의更迭을前提하고松田、井上兩相으로하야금宮尾總裁의自發的辭任을迫하는데잇슴으로政府는無理를避하야宮尾總裁의營業狀態其他의形勢도엇고또一面의拓相官邸의會合에서는東拓의營業狀態其他를說하야井上藏相을先頭로하야宮尾總裁에게辭任을要求한것이라는觀測이라하며宮尾總裁의態度를보아兩相의要求에不應하면時期問題인듯하더라

仁川在米減少

仁川穀物協會調査에依한本月十一日現在市內五銀行穀物在庫數는前週에比하면合格米는一一、七〇叺의增加를示하얏는데在庫는二二叺의減少를示하야無檢查米品을細別하면左記와如하더라
▲玄米四斗入四〇、九四四叺五斗入六、八二〇叺▲正租叺入二三、四二四叺俵入二九、六六六叺▲大豆四斗入二八、六九三叺▲小豆四斗入五〇叺五斗入三二四叺七斗入一、六〇六俵▲小麥四斗入一、七七五俵▲粟七斗入九五叺▲外國米七斗入一四、二七五俵(仁川)

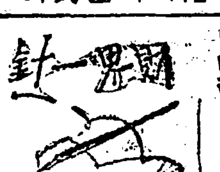

▲陰曆歲暮도차차닥처온나▲一年에두번式送舊迎新하는 朝鮮사람이야말로크나큰苦痛을겪고보지아니할수업다▲新曆歲暮면新曆歲暮다고負債를督促▲舊曆歲暮면또舊曆이라고督促▲이가튼二重으로星火를맛고보니그야말로살이죽죽나리지안흘수업다▲더구나日本의金解禁實施에아모相關도업는우리는그사이에끼어서▲緊縮이니節約이니하는통에애꾸진打擊만맛고보니▲元來버것을주고배속빌어먹는우리八字에따한奇異한術▲그야말로朝鮮사람은어가튼定數인바를入字라고할면업는無限無論定이든지내여야할것이아닌가?……

空輸日制定
四月부터實行

日本空輸會社의日鮮滿連絡旅客郵便飛行은從來鮮滿만은滿日制月水金과火木土로來往케되엇든바今四月부터는豫定대로運行計劃을改正하야來往一往復의日曜制備를促進中이든바今月末부터安全시少佐가過般以來入城하야準備로採用키로되어會社의技術部長豫定으로되어京城汝矣島의準備機六臺에다시二臺를增加키로되엇다 此日曜制開始와同時에鐵道와의聯絡이改正되며山航消息은廢止되고東京으로부터一氣에그날로京城外지飛行케될으로四月부터의空中旅行은非常히便利하게되리라더라

歐亞連絡開通

關東廳遞信局으로부터온通報에依하면中東鐵道西部線哈爾賓滿洲里間은九日午後三時三十分부터列車의試運轉을行하고列車는十日부터直通運轉을行하얏다 歐亞連絡은三日頃부터開通을보게되엇는바此와同時에郵便物交換을開始할가하야에對하야는關係方面에서交涉中이라고한다 郵便은日本歐州行郵便物은中露의紛爭으로因하야列車不通이되어客年七月以來敦賀經由船便으로또는日本郵船會社의歐州航路便으로臨時變更中이든바右歐亞連絡開始와同時에復舊될터이라더라

株式 繼續上伸
市勢와商況 (十三日)

前場續高

今朝前場은休日前後場의勢로東新先限은百三圓九十錢寄後四圓三十錢으로大引이고其他는모다不成이더라

前場諸株步調
▲東新 一〇三·九〇—一〇四·三〇—

後場昂進

後場은大阪鐘新보다東新百三圓九十錢寄後同率로四圓二十錢大引이고大新은五十六圓四十錢寄一本이더라

後場諸株步調
▲大新 五六·四〇—
▲東新 一〇三·九〇—一〇四·二〇—

正貨流出如何 이것이相場支配
政界風雲과

反轉을示하는相場은果然反騰을지上伸할지그것은速斷할수업스나目前特別한惡材가업는만큼漸次今後는議會解散으로因한政界風雲과또는金解禁後金의流出程度如何가相場의牛耳를잡고잇다고보는데果然解散後再選擧에民政이絕對多數黨으로延展될지이것如何가政界風雲의目標인데아즉도勝算이確實하다고는볼수업는만큼不安이介在하얏고또金解禁後에日本은이로부터輸入期로向하는것만큼入超로因한金流出이어느程度外지일을지가問題가되는바이다 그러면今後特別惡材가突出하기前은漸低狀態로期物價低落不景氣의深刻程度對中貿易의盛衰等으로牛耳的態度를가질것이라고보는바相場은아모리하야도大勢로는特別한大材料가나오기前에上勢로好轉될수가업슬것아니라不況深刻에서잇어漸漸下勢로몰릴것갓더라

目前的 賣過의反動乎

金解禁當日인休日前後場부터意外로反高推勢를取하든相場은今朝에도亦是續强的步調로東新을비롯하야諸株가一齊히昂進하야大阪大新은五十七圓十錢東新은百四圓五十錢의高値를보이엇다 一般으로株價가勝勢를反하는것은大勢로는잇슬만하얏다고보아目前惡材料는발서出盡하얏다고할것은아니라다만金解禁後의好感으로서한實例도아니오또金解禁後의好感으로因한實例도아니라目前惡材料一掃와賣過反動人氣가誘致된것이라고보는데今後더上伸한價도出現할수업슬것이다

株界六感

◇解禁當日前場에는微風도업든相場이後場부터突然硬風이捲起하야今日에도續高되다◇이것이大勢로好轉되는硬風이엇스면조켓지만 다만目前惡材料一掃와賣過反動人氣로◇그리고보니買人買方도이것을짐작하는만큼此處에서利退를하라는빗이보이니相場은그다지놉하질수업는것도明若觀火◇압흐로政界風雲이잇고金解禁後正貨流出의程度도몰으겟고銀價低落에因한對中貿易이問題인가如何와複雜多端하니◇株界亦是이에따라波瀾曲折이잇슬것이事實이나此際에充分用意가必要할듯

期米 漸進步調

前場底强

再昨後場阪地二十七圓八十三錢止와共히二十五圓六十八錢에場을止한當市場은一休今朝에入하야阪地初付二十七圓八十九錢인六丁反高를據하고…

後場續强

二十五圓七十八錢인十丁反高로場을始한後阪地의稍漸强에따러七十九錢으로되엿다가八十錢에達하고…

金解禁의相場 皮肉的反高?

金解禁後의反落을豫期하엿든相場은一昨日에斷行하엿슴에도不拘하고當日의若干軟味를除하엿슴뿐으로反히買氣旺盛하야今朝五圓七十八錢外지跳返하얏다 이는昨年七月濱口內閣이組織되든當時부터二十餘圓대의相場을維持하얏는데解禁의行動을一層短時日에終熄되시아니할것이오이럿쿠어도今後幾個月誠意를가지고解禁時日에依하야는一二個月을要하게될지도未知임으로벌서解禁의行動은一巡하얏다고할수업다 目今의反高는다만그에入한後의緊縮으로因한地方出廻의稀薄과共히正米의多少硬味化手의關係도업지안커니와新春하는모양이나此는一時的皮肉相場에不過하고結局은二十六圓二三十錢臺를示한後反히不景氣의相場이展開될이라고云云

米豆餘話

▲金解禁을斷行하든그當日午後부터相場은皮肉的으로反騰의途程에登하엿다 相場이란恒常人氣와의背馳임을可知▲今朝七十八錢은沒會價에二錢不及이엇다 勿論此沒會價를上廻할모양인지此를上廻하는때六圓突破도無難▲何如間賣方으로서는六圓突破에서絕對的馬力을發할모양이니買方도警戒할時期가不遠不遠▲米의그自體로보면無理히賣叩한다고도할수업지마는金解禁又는緊縮節約等의弱材가橫在하엿슴으로또한此를無視할수도업슬모양▲엇잿든지三四月頃外지는[五도리]賣方의方針을取한다는것이得意일듯

低落은 六臺突破後?

地場筋의買越로金解禁의徹底도表하지안코稍漸稍의高調를帶하야新甫發會價보다五圓八十…

正米 底强 堅保

◇仁川小甘=休日後의今朝도依然入荷가업스나解禁後下米와日本米低는日本과의成立이稀薄하나當地精米商은金解禁와새로이買方見送으로大阪市化三마크三等二十四圓五十錢四等二十四圓二十錢인各品모다十錢低唱하는米二十七圓二十錢으로五百石나마의賣買가잇섯다
◇群山小强=本朝在荷는十七萬이오賣物七萬이나移出側當用向買와先約物買로市勢小强、按三等二十五圓八十錢四等二十五圓六十錢의處로三千叺의商內가잇섯다
◇大邱小高=今朝는二千二百八十三叺의出廻가잇고漸漸正切迫으로小賣側實物이稍不當이잇스나低價見送으로定期小賣로正米臨時側이買하야市勢는三等賣氣二十四圓八十錢神力二十四圓二十錢인모다休日前에比하야十錢의高唱
◇釜山强含=休日後今朝는一萬一千叺인相當한出廻가잇고期延强을人氣小堅市勢는三等不變廿五圓五錢四等二十五錢高인廿四圓六十錢唱이오朝來物에는精米側買氣旺盛買方은那須、片倉、檜本、丸五買方은田追間、大池、內藤
◇木浦小堅=本朝는當地로의出廻二千叺이엇스나賣物은瀛과各地必需物로氣配十錢高拔三等二十五圓三十錢四等二十四圓六十錢買方見送으로取引이업五等外物은多少잇섯다

經濟面記事 一部六面에

京取短期寄引 (十三日)
[illegible]

京取短期賣買高
[illegible]

大阪短期大引
[illegible]

東京短期
[illegible]

東京現株前場
[illegible]

大阪長期寄引
[illegible]

大阪短期步調
[illegible]

代引勘定日步
[illegible]

京城手形交換
[illegible]

主要株取組
[illegible]

朝鮮銀行券
[illegible]

日本銀行券
[illegible]

日本金利
[illegible]

對外爲替
[illegible]

滿州各地商況
[illegible]

海外經濟
[illegible]

橫濱生糸
[illegible]

大阪綿糸
[illegible]

大阪砂糖
[illegible]

大阪綿花
[illegible]

海外砂糖
[illegible]

고무原料市勢
[illegible]

期米 仁川期米 (十三日)
[illegible]

大阪期米
[illegible]

東京期米
[illegible]

各地期米
[illegible]

延取 群山 (十三日)
[illegible]

大邱
[illegible]

釜山
[illegible]

各限價合
[illegible]

京城正米
[illegible]

仁川正米
[illegible]

仁川大豆
[illegible]

京城綿糸布時勢
[illegible]